INFORME SOBRE LA VIOLENCIA HOMICIDA EN GUATEMALA

Agosto de 2020

DIÁLOGOS

TRIÁNGULO NORTE
Observatorio de Violencia

INFORME SOBRE LA VIOLENCIA HOMICIDA EN GUATEMALA
Agosto de 2020

Observatorio de la Violencia
Diálogos
Ciudad de Guatemala

Presentación

El Observatorio de la Violencia de Diálogos se complace en presentar el Informe Mensual sobre Homicidios de Guatemala con el principal objetivo de informar oportunamente sobre la situación de dicho fenómeno en el país, con una visión de largo plazo, mostrando la evolución de la tasa a partir del año 2001 hasta el mes inmediato anterior a su publicación.

El Informe está dirigido a la opinión pública en general, pero se espera que sea de especial interés para periodistas, analistas, investigadores especializados y tomadores de decisiones, para quienes es de gran utilidad al diseñar, implementar y evaluar las políticas públicas de seguridad ciudadana, prevención de la violencia y la reducción de los homicidios a nivel nacional, departamental y municipal.

Es un Informe automatizado sobre las tendencias de la violencia homicida en los 22 departamentos de la República de Guatemala. En el mismo se presentan los gráficos con la tasa interanual por cada 100 mil habitantes, calculada mensualmente a partir de las cifras de homicidios registradas por la Policía Nacional Civil (PNC) y según las ***nuevas*** proyecciones de población del Instituto Nacional de Estadística (INE, 2020). La tasa interanual es un indicador que refleja lo ocurrido en los últimos doce meses, hasta el punto de observación, permitiendo visualizar tendencias y trascender los análisis parciales que suelen hacerse.

Se presenta la tasa de homicidios para ambos sexos y la desagregada por el sexo de la víctima a nivel nacional y departamental. Se indica la variación porcentual de dichas tasas respecto al dato registrado hace doce meses y se explicita el valor de la tasa al final del último mes reportado por la PNC. El Informe incluye un mapa que indica el nivel de tasa para cada municipio de los departamentos y dos tablas con la cantidad y tasas interanuales, donde se ordenan del más al menos violento.

Los datos utilizados para el Informe están disponibles en el sitio web de Diálogos, desagregados por sexo de la víctima y el tipo de arma utilizada por los agresores[1]. Se liberan los datos mensuales de homicidios y las estimaciones propias de población, generadas a partir de las proyecciones del INE (al 30 de junio de cada año), para que los usuarios puedan hacer su propio análisis.

CRÉDITOS

Autores:
Carlos Mendoza - cmendoza@dialogos.org.gt
Oscar Chávez - ochavez@dialogos.org.gt

Portada, diagramación y producción editorial: Catalina Godoy

Contacto para medios: comunicacion@dialogos.org.gt

Asociación Civil Diálogos
0 calle 16-26 zona 15 Colonia El Maestro
Ciudad de Guatemala, Guatemala
www.dialogos.org.gt

@dialogosguate

Agosto de 2020

Con el apoyo de:

OPEN SOCIETY FOUNDATIONS

[1] Estos pueden ser descargados en formato de hoja electrónica (MS-Excel)

Tendencia del país

Durante el mes de agosto de 2020, en la República de Guatemala se registró un total de 249 homicidios para ambos sexos (33 mujeres y 216 hombres). En lo que va del año, se ha registrado un total de 1675 homicidios para ambos sexos (212 mujeres y 1463 hombres).

Guatemala: homicidios anuales registrados por sexo de la víctima 2001-2020

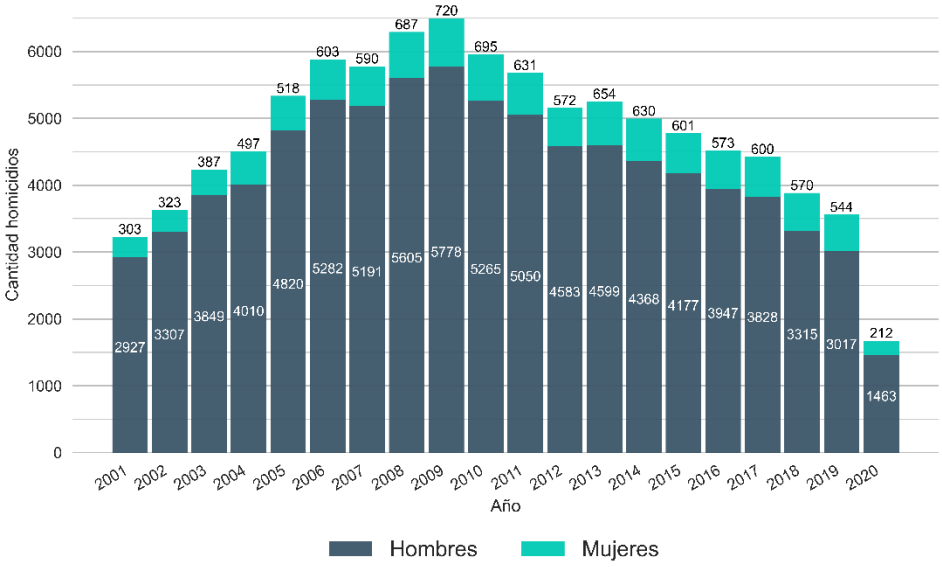

Fuente: elaboración propia con datos del PNC

La tasa interanual nacional para ambos sexos al mes de agosto 2020, fue de 16.4 homicidios por cada cien mil habitantes. Esto representa un cambio de -27.9% en comparación a la tasa un año antes. Para mujeres la tasa interanual fue de 4.5 homicidios por cada cien mil mujeres (cambio de -29.0% en comparación al año anterior); y para hombres la tasa interanual fue de 28.7 (cambio de -27.7%).

Guatemala: tendencia mensual de la tasa interanual por sexo de la víctima, 2001-2020

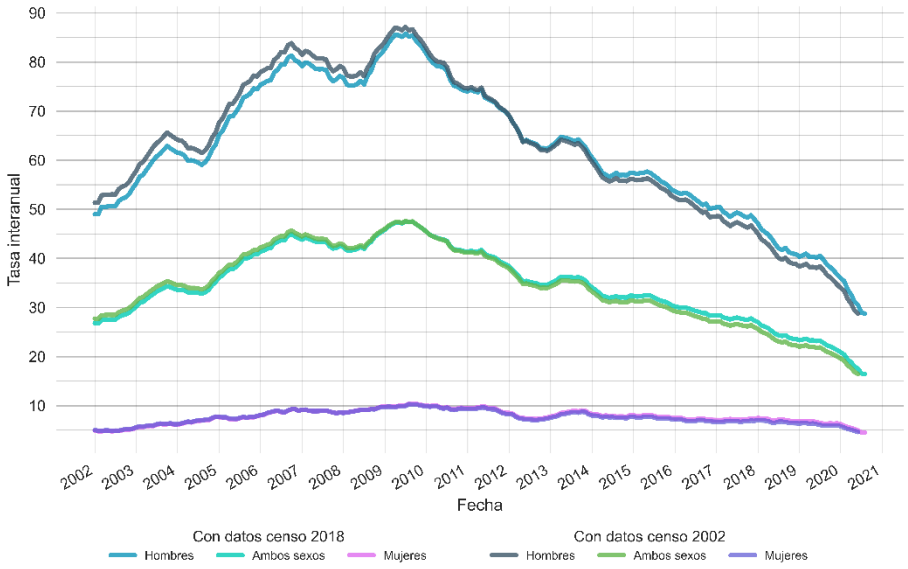

Fuente: elaboración propia con datos del PNC y proyecciones de población del INE.

Al mes de agosto los diez municipios con la mayor tasa interanual de homicidios para ambos sexos por cada cien mil habitantes son: Nueva Concepción, 88.3; San Pedro Ayampuc, 65.2; Ocós, 63.7; San José, 63.2; Zacapa, 59.4; Huité, 58.7; Los Amates, 57.1; Morales, 56.5; Puerto Barrios, 51.1 y Camotán, 50.9.

Los diez municipios con la tasa más alta para mujeres son: San Pedro Ayampuc, 35.5; San Lucas Sacatepéquez, 26.8; San Gabriel, 24.6; Nueva Concepción, 24.6; San Cristóbal Acasaguastlán, 24.4; Teculután, 19.6; Quetzaltepeque, 19.0; El Asintal, 18.1; El Tejar, 17.2 y La Libertad, 17.0.

Los diez municipios con la tasa más alta para hombres son: Nueva Concepción, 153.9; Huité, 117.2; Los Amates, 115.4; Ocós, 113.1; San José, 112.0; Zacapa, 110.3; Morales, 105.7; San Pedro Ayampuc, 96.4; Camotán, 96.1; Estanzuela, 94.9.

Guatemala: tasa interanual por municipio al mes de agosto 2020

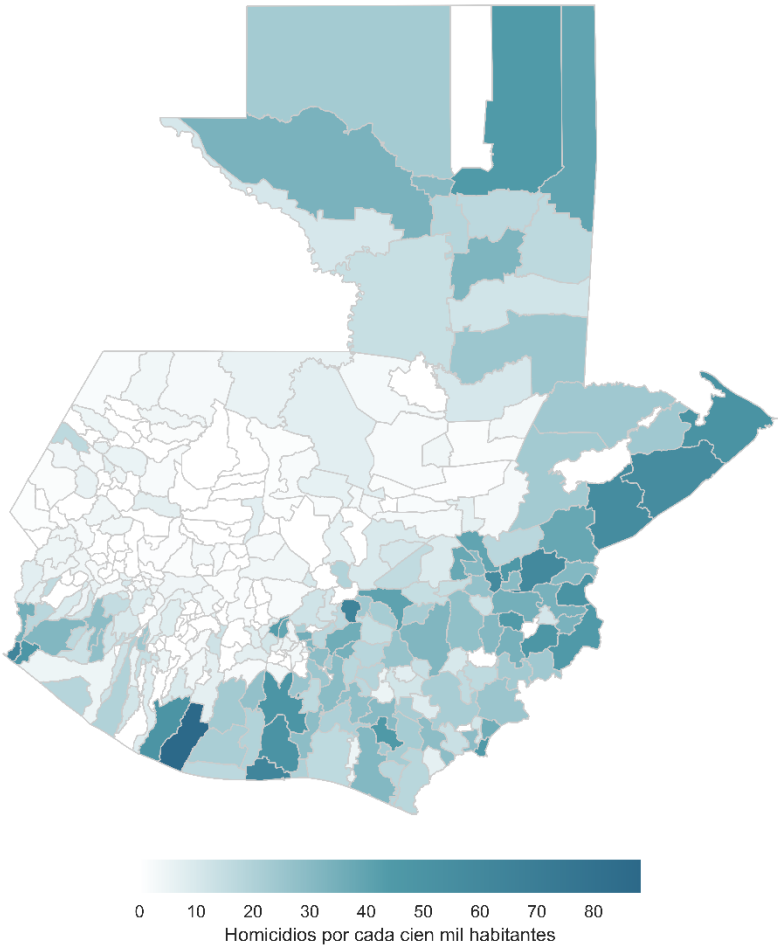

Fuente: elaboración propia con datos del PNC y proyecciones de población del INE.

Guatemala: total de homicidios registrados por departamento en agosto 2020

DEPARTAMENTO	Homicidios total	Homicidios mujeres	Homicidios hombres
GUATEMALA	67	10	57
ESCUINTLA	34	2	32
IZABAL	26	1	25
CHIQUIMULA	18	4	14
PETEN	13	3	10
SANTA ROSA	13	0	13
QUETZALTENANGO	12	2	10
JALAPA	8	0	8
ZACAPA	7	0	7
HUEHUETENANGO	6	1	5
JUTIAPA	6	0	6
RETALHULEU	6	2	4
CHIMALTENANGO	6	1	5
EL PROGRESO	5	0	5
QUICHE	5	0	5
SUCHITEPÉQUEZ	5	3	2
SOLOLÁ	4	1	3
TOTONICAPÁN	3	2	1
ALTA VERAPAZ	3	0	3
SAN MARCOS	2	1	1
BAJA VERAPAZ	0	0	0
SACATEPÉQUEZ	0	0	0
TOTAL	249	33	216

Fuente: elaboración propia con datos del PNC

Guatemala: tasa interanual de homicidios por cada cien mil habitantes por departamento en agosto 2020

DEPARTAMENTO	Tasa total	Tasa mujeres	Tasa hombres
IZABAL	43.3	7.2	80.3
ESCUINTLA	42.1	9.3	75.2
ZACAPA	39.9	5.9	75.4
CHIQUIMULA	36.8	5.7	70.3
JALAPA	27.1	7.4	48.1
GUATEMALA	26.7	8.8	46.2
PETEN	23.6	6.5	40.7
SANTA ROSA	22.2	5.4	39.4
EL PROGRESO	21.2	4.1	38.8
JUTIAPA	19.9	3.6	37.3
RETALHULEU	12.6	5.3	20.3
QUETZALTENANGO	10.9	2.5	20.3
CHIMALTENANGO	10.2	3.4	17.5
SACATEPÉQUEZ	8.5	2.5	14.7
SUCHITEPÉQUEZ	6.9	2.6	11.4
SAN MARCOS	6.8	0.8	13.2
BAJA VERAPAZ	5.2	2.4	8.2
SOLOLÁ	4.5	1.6	7.6
ALTA VERAPAZ	3.9	1.2	6.7
HUEHUETENANGO	3.2	1.5	5.0
QUICHE	2.0	1.1	2.9
TOTONICAPÁN	1.6	1.9	1.3
PAÍS	16.4	4.5	28.7

Fuente: elaboración propia con datos del PNC y proyecciones de población del INE.

Guatemala: cambio en la tasa interanual en comparación a un año antes por departamento en agosto 2020

DEPARTAMENTO	Cambio tasa total	Cambio tasa mujeres	Cambio tasa hombres
SOLOLÁ	28.9	-34.7	67.1
HUEHUETENANGO	7.6	20.3	3.9
IZABAL	-1.9	-49.2	7.2
CHIMALTENANGO	-5.5	16.2	-9.1
SAN MARCOS	-7.2	-55.3	-0.0
EL PROGRESO	-9.5	-50.2	-0.7
SANTA ROSA	-9.6	-15.5	-8.7
QUICHE	-10.3	-34.3	5.1
JALAPA	-13.0	-29.6	-9.5
CHIQUIMULA	-16.3	-28.8	-15.0
ESCUINTLA	-21.9	35.5	-25.8
JUTIAPA	-21.9	-29.3	-21.1
PETEN	-28.2	-21.1	-29.3
RETALHULEU	-28.9	40.5	-37.3
SUCHITEPÉQUEZ	-29.6	-12.1	-32.8
BAJA VERAPAZ	-30.3	-1.5	-36.1
SACATEPÉQUEZ	-30.7	-45.2	-27.2
ALTA VERAPAZ	-32.0	-28.6	-32.6
QUETZALTENANGO	-33.0	-26.2	-33.9
ZACAPA	-34.2	-47.2	-32.9
TOTONICAPÁN	-34.4	63.7	-67.2
GUATEMALA	-39.8	-38.7	-40.1
PAÍS	-27.9	-29.0	-27.7

Fuente: elaboración propia con datos del PNC y proyecciones de población del INE.

Tendencia de los Departamentos

GUATEMALA

Durante el mes de agosto de 2020, en el departamento de GUATEMALA se registró un total de 67 homicidios para ambos sexos (10 mujeres y 57 hombres). En lo que va del año, se ha registrado un total de 526 homicidios para ambos sexos (79 mujeres y 447 hombres). La tasa interanual para ambos sexos al mes de agosto 2020, fue de 26.7 homicidios por cada cien mil habitantes. Para mujeres la tasa interanual fue de 8.8 homicidios por cada cien mil mujeres. Y para hombres la tasa interanual fue de 46.2.

Guatemala: tendencia mensual de la tasa interanual por sexo de la víctima 2001-2020

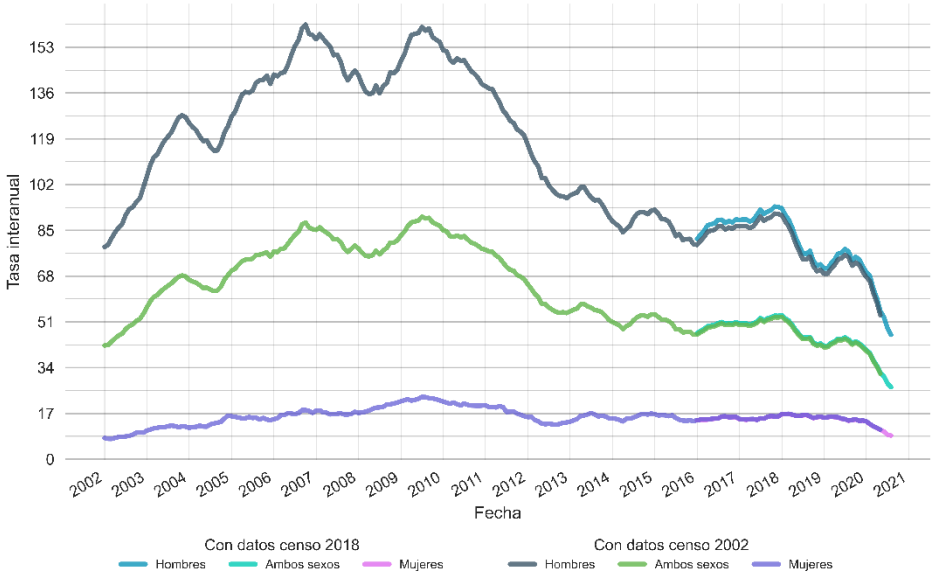

Departamento Guatemala: tasa interanual ambos sexos, agosto 2020

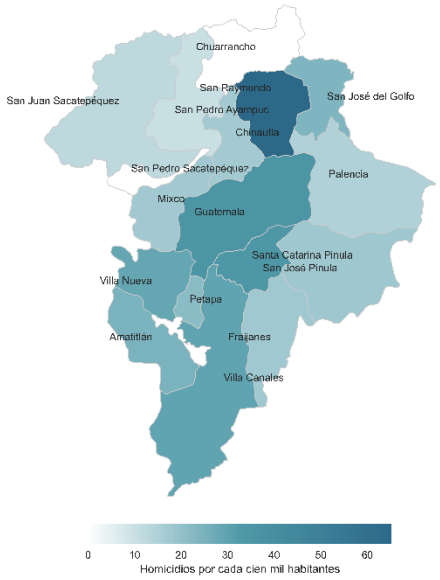

Fuente: elaboración propia con datos del PNC y proyecciones de población del INE.

Departamento Guatemala: total de homicidios registrados en agosto 2020

Código	Municipio	Homicidios total	Homicidios mujeres	Homicidios hombres
101	Guatemala	31	4	27
115	Villa Nueva	10	2	8
108	Mixco	7	1	6
116	Villa Canales	5	1	4
110	San Juan Sacatepéquez	3	1	2
117	Petapa	3	0	3
107	San Pedro Ayampuc	2	1	1
103	San José Pinula	2	0	2
106	Chinautla	1	0	1
102	Santa Catarina Pinula	1	0	1
113	Fraijanes	1	0	1
114	Amatitlán	1	0	1
105	Palencia	0	0	0
111	San Raymundo	0	0	0
112	Chuarrancho	0	0	0
104	San José del Golfo	0	0	0
109	San Pedro Sacatepéquez	0	0	0

Departamento Guatemala: tasa interanual de homicidios por cada cien mil habitantes, agosto 2020

Código	Municipio	Tasa total	Tasa mujeres	Tasa hombres
107	San Pedro Ayampuc	65.2	35.5	96.4
101	Guatemala	35.9	10.7	63.9
102	Santa Catarina Pinula	34.6	4.4	68.3
116	Villa Canales	29.5	7.1	53.0
115	Villa Nueva	28.6	15.3	43.1
114	Amatitlán	24.9	3.9	47.0
104	San José del Golfo	23.9	0.0	49.5
117	Petapa	21.9	4.0	41.2
103	San José Pinula	18.1	2.2	35.1
113	Fraijanes	17.7	0.0	34.3
108	Mixco	17.5	5.0	31.3
106	Chinautla	17.1	11.0	23.7
105	Palencia	14.8	5.3	24.9
110	San Juan Sacatepéquez	12.2	4.9	19.9
111	San Raymundo	10.4	0.0	21.8
112	Chuarrancho	0.0	0.0	0.0
109	San Pedro Sacatepéquez	0.0	0.0	0.0

Fuente: elaboración propia con datos del PNC y proyecciones de población del INE.

EL PROGRESO

Durante el mes de agosto de 2020, en el departamento de EL PROGRESO se registró un total de 5 homicidios para ambos sexos (0 mujeres y 5 hombres). En lo que va del año, se ha registrado un total de 25 homicidios para ambos sexos (1 mujeres y 24 hombres). La tasa interanual para ambos sexos al mes de agosto 2020, fue de 21.2 homicidios por cada cien mil habitantes. Para mujeres la tasa interanual fue de 4.1 homicidios por cada cien mil mujeres. Y para hombres la tasa interanual fue de 38.8.

El Progreso: tendencia mensual de la tasa interanual por sexo de la víctima 2001-2020

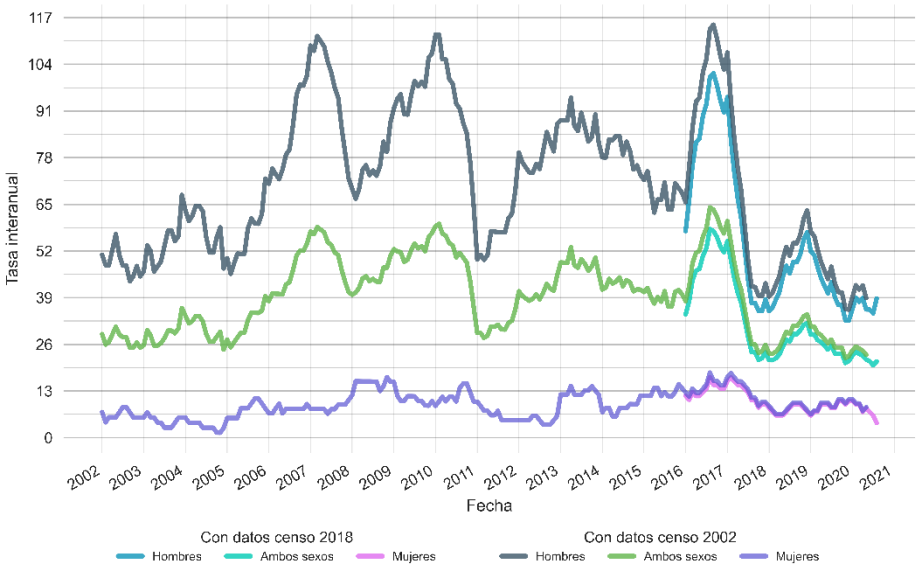

Departamento El Progreso: tasa interanual ambos sexos, agosto 2020

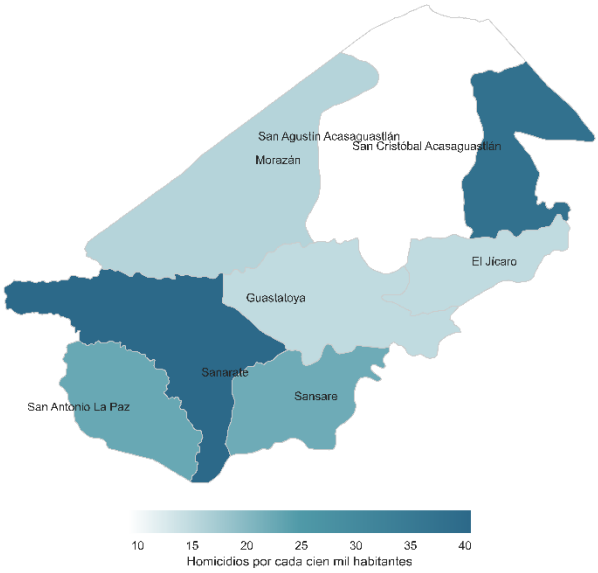

Fuente: elaboración propia con datos del PNC y proyecciones de población del INE.

Departamento El Progreso: total de homicidios registrados en agosto 2020

Código	Municipio	Homicidios total	Homicidios mujeres	Homicidios hombres
208	San Antonio La Paz	2	0	2
207	Sanarate	2	0	2
204	San Cristóbal Acasaguastlán	1	0	1
205	El Jícaro	0	0	0
201	Guastatoya	0	0	0
202	Morazán	0	0	0
203	San Agustín Acasaguastlán	0	0	0
206	Sansare	0	0	0

Departamento El Progreso: tasa interanual de homicidios por cada cien mil habitantes, agosto 2020

Código	Municipio	Tasa total	Tasa mujeres	Tasa hombres
207	Sanarate	40.5	4.7	78.0
204	San Cristóbal Acasaguastlán	38.0	24.4	52.6
208	San Antonio La Paz	22.7	0.0	45.2
206	Sansare	22.1	0.0	44.9
202	Morazán	15.9	15.7	16.1
205	El Jícaro	14.8	0.0	30.0
201	Guastatoya	14.8	0.0	30.1
203	San Agustín Acasaguastlán	9.2	3.6	14.7

Fuente: elaboración propia con datos del PNC y proyecciones de población del INE.

SACATEPÉQUEZ

Durante el mes de agosto de 2020, en el departamento de SACATEPÉQUEZ se registró un total de 0 homicidios para ambos sexos (0 mujeres y 0 hombres). En lo que va del año, se ha registrado un total de 12 homicidios para ambos sexos (1 mujeres y 11 hombres). La tasa interanual para ambos sexos al mes de agosto 2020, fue de 8.5 homicidios por cada cien mil habitantes. Para mujeres la tasa interanual fue de 2.5 homicidios por cada cien mil mujeres. Y para hombres la tasa interanual fue de 14.7.

Sacatepéquez: tendencia mensual de la tasa interanual por sexo de la víctima 2001-2020

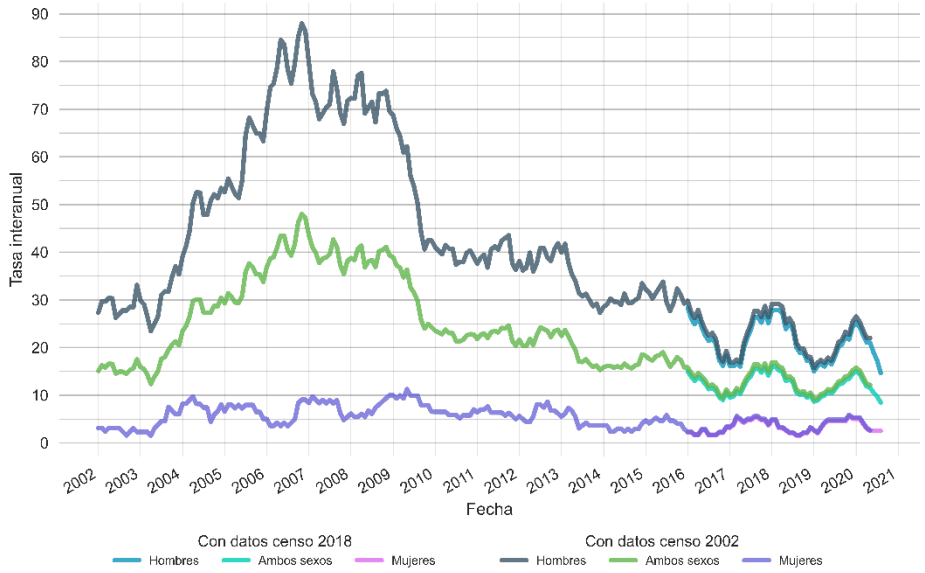

Departamento Sacatepéquez: tasa interanual ambos sexos, agosto 2020

Fuente: elaboración propia con datos del PNC y proyecciones de población del INE.

Departamento Sacatepéquez: total de homicidios registrados en agosto 2020

Código	Municipio	Homicidios total	Homicidios mujeres	Homicidios hombres
301	Antigua Guatemala	0	0	0
312	Ciudad Vieja	0	0	0
302	Jocotenango	0	0	0
310	Magdalena Milpas Altas	0	0	0
303	Pastores	0	0	0
315	San Antonio Aguas Calientes	0	0	0
307	San Bartolomé Milpas Altas	0	0	0
314	San Juan Alotenango	0	0	0
308	San Lucas Sacatepéquez	0	0	0
313	San Miguel Dueñas	0	0	0
316	Santa Catarina Barahona	0	0	0
309	Santa Lucía Milpas Altas	0	0	0
311	Santa María de Jesús	0	0	0
306	Santiago Sacatepéquez	0	0	0
305	Santo Domingo Xenacoj	0	0	0
304	Sumpango	0	0	0

Departamento Sacatepéquez: tasa interanual de homicidios por cada cien mil habitantes, agosto 2020

Código	Municipio	Tasa total	Tasa mujeres	Tasa hombres
306	Santiago Sacatepéquez	35.7	0.0	73.0
308	San Lucas Sacatepéquez	31.7	26.8	37.1
305	Santo Domingo Xenacoj	21.2	0.0	43.9
309	Santa Lucía Milpas Altas	5.9	0.0	12.0
303	Pastores	5.2	0.0	10.5
304	Sumpango	4.4	0.0	8.9
302	Jocotenango	4.3	0.0	8.9
314	San Juan Alotenango	3.6	0.0	7.3
301	Antigua Guatemala	3.4	3.3	3.5
312	Ciudad Vieja	0.0	0.0	0.0
310	Magdalena Milpas Altas	0.0	0.0	0.0
315	San Antonio Aguas Calientes	0.0	0.0	0.0
307	San Bartolomé Milpas Altas	0.0	0.0	0.0
313	San Miguel Dueñas	0.0	0.0	0.0
316	Santa Catarina Barahona	0.0	0.0	0.0
311	Santa María de Jesús	0.0	0.0	0.0

Fuente: elaboración propia con datos del PNC y proyecciones de población del INE.

CHIMALTENANGO

Durante el mes de agosto de 2020, en el departamento de CHIMALTENANGO se registró un total de 6 homicidios para ambos sexos (1 mujeres y 5 hombres). En lo que va del año, se ha registrado un total de 39 homicidios para ambos sexos (7 mujeres y 32 hombres). La tasa interanual para ambos sexos al mes de agosto 2020, fue de 10.2 homicidios por cada cien mil habitantes. Para mujeres la tasa interanual fue de 3.4 homicidios por cada cien mil mujeres. Y para hombres la tasa interanual fue de 17.5.

Departamento Chimaltenango: tendencia mensual de la tasa interanual por sexo de la víctima 2001-2020

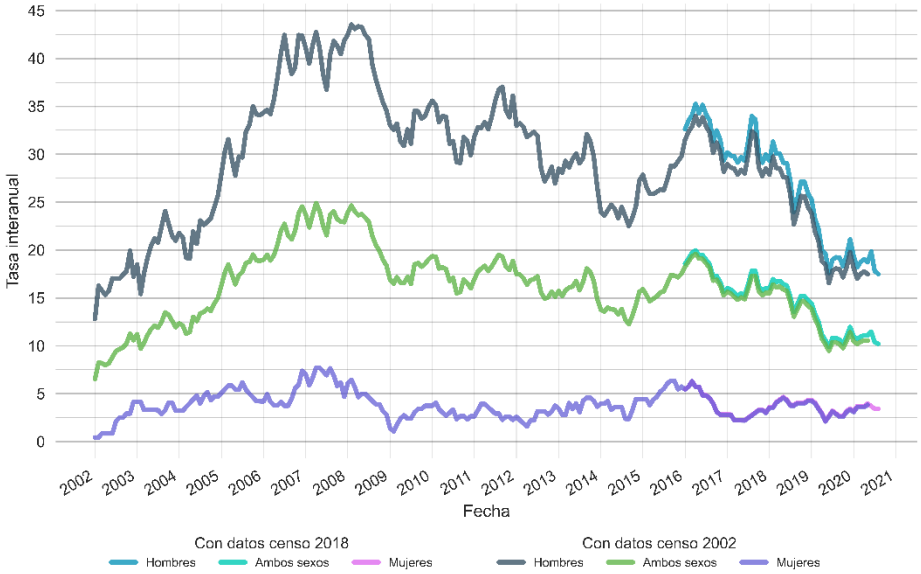

Departamento Chimaltenango: tasa interanual ambos sexos, agosto 2020

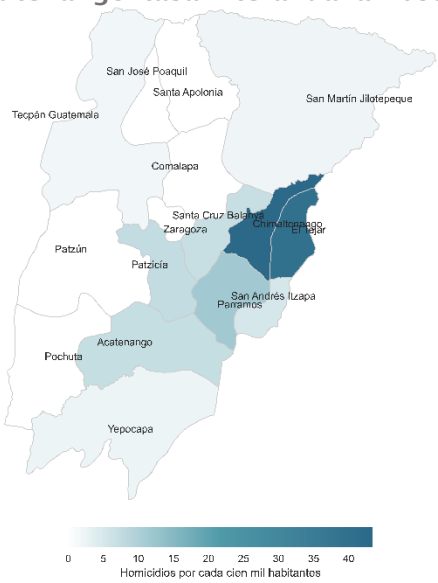

Fuente: elaboración propia con datos del PNC y proyecciones de población del INE.

Departamento Chimaltenango: total de homicidios registrados en agosto 2020

Código	Municipio	Homicidios total	Homicidios mujeres	Homicidios hombres
401	Chimaltenango	5	1	4
412	Yepocapa	1	0	1
411	Acatenango	0	0	0
404	Comalapa	0	0	0
416	El Tejar	0	0	0
414	Parramos	0	0	0
409	Patzicía	0	0	0
407	Patzún	0	0	0
413	San Andrés Itzapa	0	0	0
402	San José Poaquil	0	0	0
403	San Martín Jilotepeque	0	0	0
408	San Miguel Pochuta	0	0	0
405	Santa Apolonia	0	0	0
410	Santa Cruz Balanyá	0	0	0
406	Tecpán Guatemala	0	0	0
415	Zaragoza	0	0	0

Departamento Chimaltenango: tasa interanual de homicidios por cada cien mil habitantes, agosto 2020

Código	Municipio	Tasa total	Tasa mujeres	Tasa hombres
401	Chimaltenango	43.4	12.0	76.8
416	El Tejar	39.7	17.2	63.7
413	San Andrés Itzapa	11.6	0.0	23.9
409	Patzicía	7.6	5.0	10.4
411	Acatenango	7.2	0.0	14.8
415	Zaragoza	7.0	0.0	14.4
414	Parramos	5.1	9.8	0.0
412	Yepocapa	2.4	0.0	4.8
403	San Martín Jilotepeque	2.2	2.0	2.3
406	Tecpán Guatemala	1.8	1.8	1.9
404	Comalapa	0.0	0.0	0.0
407	Patzún	0.0	0.0	0.0
402	San José Poaquil	0.0	0.0	0.0
408	San Miguel Pochuta	0.0	0.0	0.0
405	Santa Apolonia	0.0	0.0	0.0
410	Santa Cruz Balanyá	0.0	0.0	0.0

Fuente: elaboración propia con datos del PNC y proyecciones de población del INE.

ESCUINTLA

Durante el mes de agosto de 2020, en el departamento de ESCUINTLA se registró un total de 34 homicidios para ambos sexos (2 mujeres y 32 hombres). En lo que va del año, se ha registrado un total de 194 homicidios para ambos sexos (19 mujeres y 175 hombres). La tasa interanual para ambos sexos al mes de agosto 2020, fue de 42.1 homicidios por cada cien mil habitantes. Para mujeres la tasa interanual fue de 9.3 homicidios por cada cien mil mujeres. Y para hombres la tasa interanual fue de 75.2.

Departamento Escuintla: tendencia mensual de la tasa interanual por sexo de la víctima 2001-2020

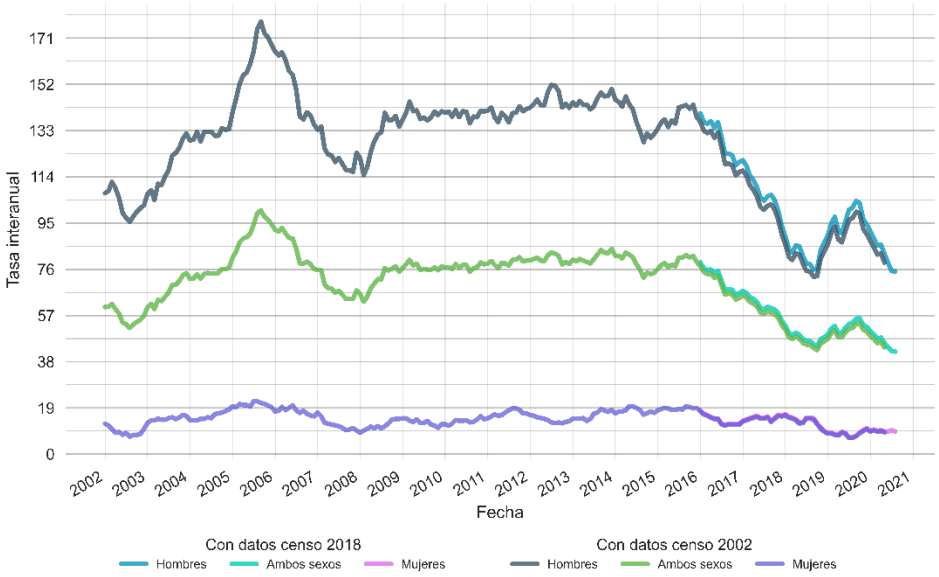

Departamento Escuintla: tasa interanual ambos sexos, agosto 2020

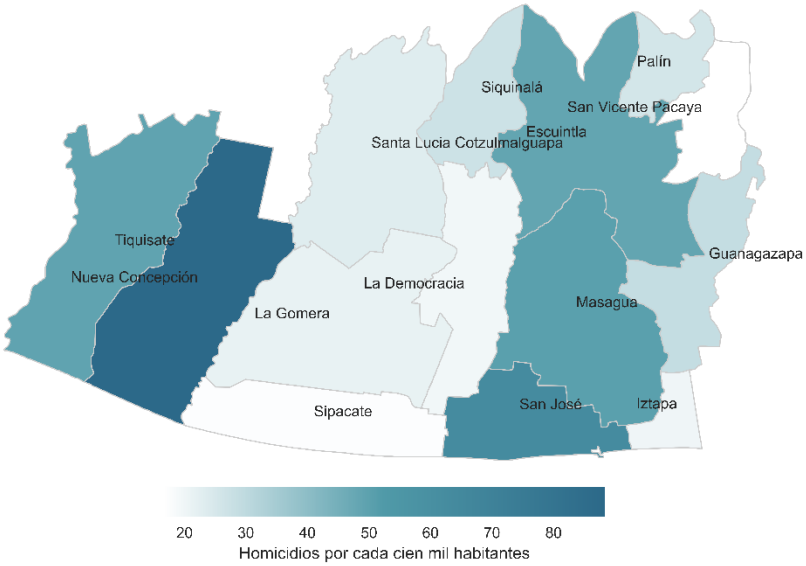

Fuente: elaboración propia con datos del PNC y proyecciones de población del INE.

Departamento Escuintla: total de homicidios registrados en agosto 2020

Código	Municipio	Homicidios total	Homicidios mujeres	Homicidios hombres
501	Escuintla	6	1	5
513	Nueva Concepción	6	0	6
509	San José	6	1	5
506	Tiquisate	5	0	5
502	Santa Lucía Cotzumalguapa	4	0	4
505	Masagua	2	0	2
508	Guanagazapa	1	0	1
503	La Democracia	1	0	1
507	La Gomera	1	0	1
511	Palín	1	0	1
512	San Vicente Pacaya	1	0	1
510	Iztapa	0	0	0
514	Sipacate	0	0	0
504	Siquinalá	0	0	0

Departamento Escuintla: tasa interanual de homicidios por cada cien mil habitantes, agosto 2020

Código	Municipio	Tasa total	Tasa mujeres	Tasa hombres
513	Nueva Concepción	88.3	24.6	153.9
509	San José	63.2	15.0	112.0
505	Masagua	50.6	8.5	92.5
506	Tiquisate	49.2	6.3	92.8
501	Escuintla	48.7	13.3	84.0
508	Guanagazapa	28.9	11.8	45.5
504	Siquinalá	27.3	0.0	54.3
511	Palín	25.7	2.8	49.6
502	Santa Lucía Cotzumalguapa	23.4	3.2	43.6
507	La Gomera	21.6	4.0	38.9
510	Iztapa	20.3	10.1	30.4
503	La Democracia	19.6	0.0	39.2
514	Sipacate	17.3	0.0	34.4
512	San Vicente Pacaya	16.7	11.1	22.2

Fuente: elaboración propia con datos del PNC y proyecciones de población del INE.

SANTA ROSA

Durante el mes de agosto de 2020, en el departamento de SANTA ROSA se registró un total de 13 homicidios para ambos sexos (0 mujeres y 13 hombres). En lo que va del año, se ha registrado un total de 68 homicidios para ambos sexos (9 mujeres y 59 hombres). La tasa interanual para ambos sexos al mes de agosto 2020, fue de 22.2 homicidios por cada cien mil habitantes. Para mujeres la tasa interanual fue de 5.4 homicidios por cada cien mil mujeres. Y para hombres la tasa interanual fue de 39.4.

Departamento Santa Rosa: tendencia mensual de la tasa interanual por sexo de la víctima 2001-2020

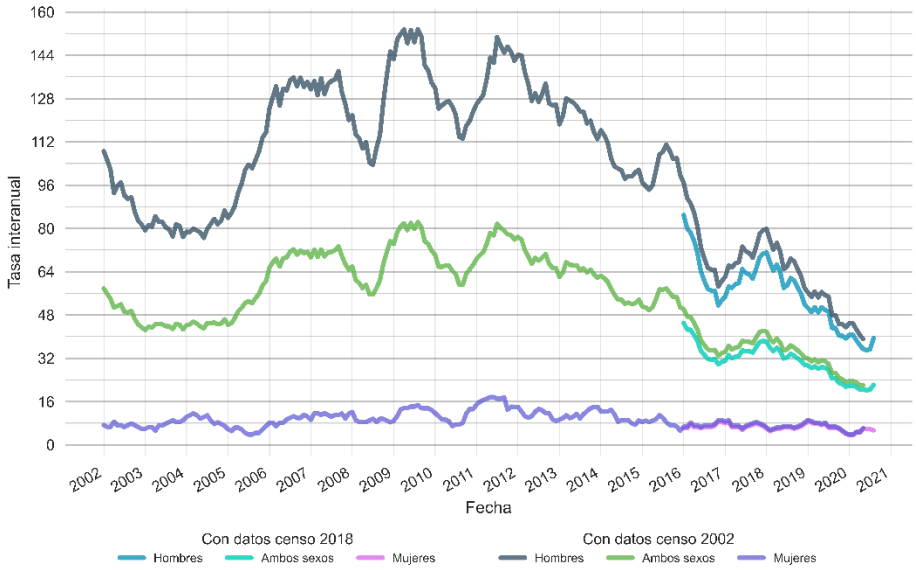

Departamento Santa Rosa: tasa interanual ambos sexos, agosto 2020

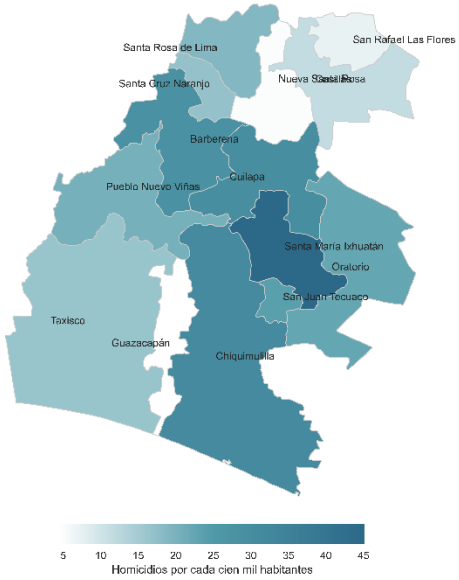

Fuente: elaboración propia con datos del PNC y proyecciones de población del INE.

Departamento Santa Rosa: total de homicidios registrados en agosto 2020

Código	Municipio	Homicidios total	Homicidios mujeres	Homicidios hombres
602	Barberena	3	0	3
610	Santa María Ixhuatán	3	0	3
601	Cuilapa	2	0	2
608	Chiquimulilla	1	0	1
614	Nueva Santa Rosa	1	0	1
606	Oratorio	1	0	1
613	Pueblo Nuevo Viñas	1	0	1
612	Santa Cruz Naranjo	1	0	1
604	Casillas	0	0	0
611	Guazacapán	0	0	0
607	San Juan Tecuaco	0	0	0
605	San Rafael las Flores	0	0	0
603	Santa Rosa de Lima	0	0	0
609	Taxisco	0	0	0

Departamento Santa Rosa: tasa interanual de homicidios por cada cien mil habitantes, agosto 2020

Código	Municipio	Tasa total	Tasa mujeres	Tasa hombres
610	Santa María Ixhuatán	45.1	7.5	83.4
608	Chiquimulilla	31.3	6.1	57.1
601	Cuilapa	30.1	8.5	51.9
602	Barberena	28.1	9.7	47.5
607	San Juan Tecuaco	23.8	0.0	47.2
606	Oratorio	22.5	0.0	45.6
613	Pueblo Nuevo Viñas	20.5	7.0	33.6
603	Santa Rosa de Lima	18.9	9.1	29.3
612	Santa Cruz Naranjo	17.0	0.0	34.2
609	Taxisco	16.6	0.0	32.8
604	Casillas	11.6	7.4	16.0
605	San Rafael las Flores	7.4	0.0	14.9
614	Nueva Santa Rosa	5.1	5.0	5.3
611	Guazacapán	4.6	0.0	9.2

Fuente: elaboración propia con datos del PNC y proyecciones de población del INE.

SOLOLÁ

Durante el mes de agosto de 2020, en el departamento de SOLOLÁ se registró un total de 4 homicidios para ambos sexos (1 mujeres y 3 hombres). En lo que va del año, se ha registrado un total de 16 homicidios para ambos sexos (4 mujeres y 12 hombres). La tasa interanual para ambos sexos al mes de agosto 2020, fue de 4.5 homicidios por cada cien mil habitantes. Para mujeres la tasa interanual fue de 1.6 homicidios por cada cien mil mujeres. Y para hombres la tasa interanual fue de 7.6.

Departamento Sololá: tendencia mensual de la tasa interanual por sexo de la víctima 2001-2020

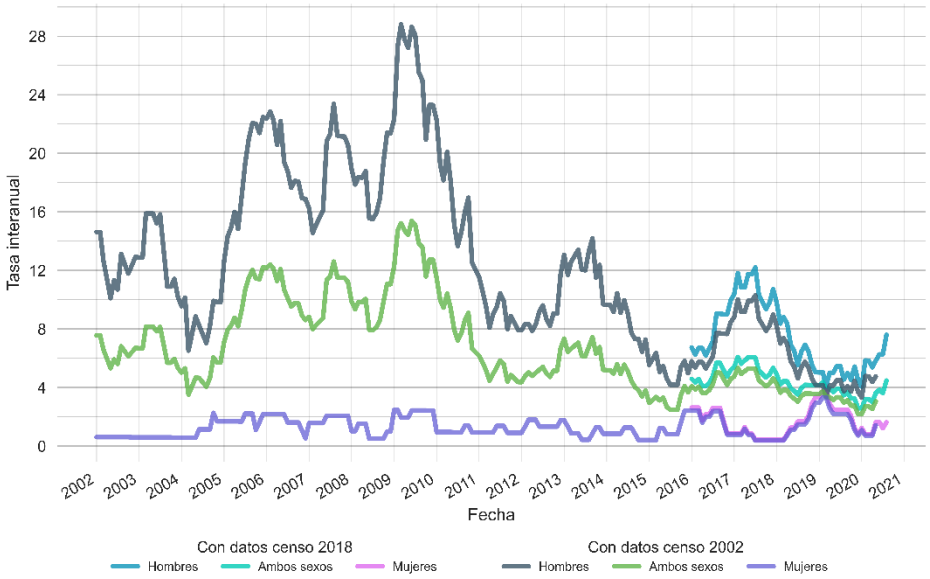

Departamento Sololá: tasa interanual ambos sexos, agosto 2020

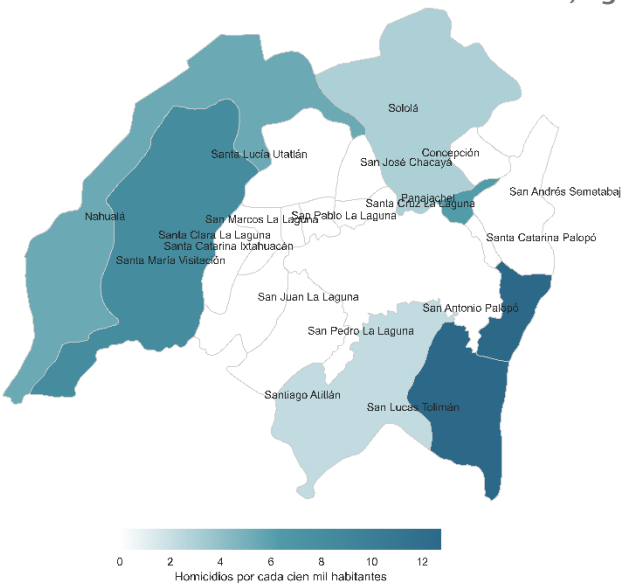

Fuente: elaboración propia con datos del PNC y proyecciones de población del INE.

Departamento Sololá: total de homicidios registrados en agosto 2020

Código	Municipio	Homicidios total	Homicidios mujeres	Homicidios hombres
706	Santa Catarina Ixtahuacán	2	1	1
705	Nahualá	1	0	1
701	Sololá	1	0	1
708	Concepción	0	0	0
710	Panajachel	0	0	0
709	San Andrés Semetabaj	0	0	0
712	San Antonio Palopó	0	0	0
702	San José Chacayá	0	0	0
717	San Juan La Laguna	0	0	0
713	San Lucas Toliman	0	0	0
716	San Marcos La Laguna	0	0	0
715	San Pablo La Laguna	0	0	0
718	San Pedro La Laguna	0	0	0
711	Santa Catarina Palopó	0	0	0
707	Santa Clara La Laguna	0	0	0
714	Santa Cruz La Laguna	0	0	0
704	Santa Lucía Utatlán	0	0	0
703	Santa María Visitación	0	0	0
719	Santiago Atitlán	0	0	0

Departamento Sololá: tasa interanual de homicidios por cada cien mil habitantes, agosto 2020

Código	Municipio	Tasa total	Tasa mujeres	Tasa hombres
712	San Antonio Palopó	12.8	0.0	27.3
713	San Lucas Toliman	12.7	0.0	25.6
706	Santa Catarina Ixtahuacán	8.3	6.2	10.7
710	Panajachel	6.3	0.0	13.1
705	Nahualá	5.4	4.1	6.9
701	Sololá	3.0	0.0	6.3
719	Santiago Atitlán	2.3	0.0	4.6
708	Concepción	0.0	0.0	0.0
709	San Andrés Semetabaj	0.0	0.0	0.0
702	San José Chacayá	0.0	0.0	0.0
717	San Juan La Laguna	0.0	0.0	0.0
716	San Marcos La Laguna	0.0	0.0	0.0
715	San Pablo La Laguna	0.0	0.0	0.0
718	San Pedro La Laguna	0.0	0.0	0.0
711	Santa Catarina Palopó	0.0	0.0	0.0
707	Santa Clara La Laguna	0.0	0.0	0.0
714	Santa Cruz La Laguna	0.0	0.0	0.0
704	Santa Lucía Utatlán	0.0	0.0	0.0
703	Santa María Visitación	0.0	0.0	0.0

Fuente: elaboración propia con datos del PNC y proyecciones de población del INE.

TOTONICAPÁN

Durante el mes de agosto de 2020, en el departamento de TOTONICAPÁN se registró un total de 3 homicidios para ambos sexos (2 mujeres y 1 hombres). En lo que va del año, se ha registrado un total de 6 homicidios para ambos sexos (4 mujeres y 2 hombres). La tasa interanual para ambos sexos al mes de agosto 2020, fue de 1.6 homicidios por cada cien mil habitantes. Para mujeres la tasa interanual fue de 1.9 homicidios por cada cien mil mujeres. Y para hombres la tasa interanual fue de 1.3.

Departamento Totonicapán: tendencia mensual de la tasa interanual por sexo de la víctima 2001-2020

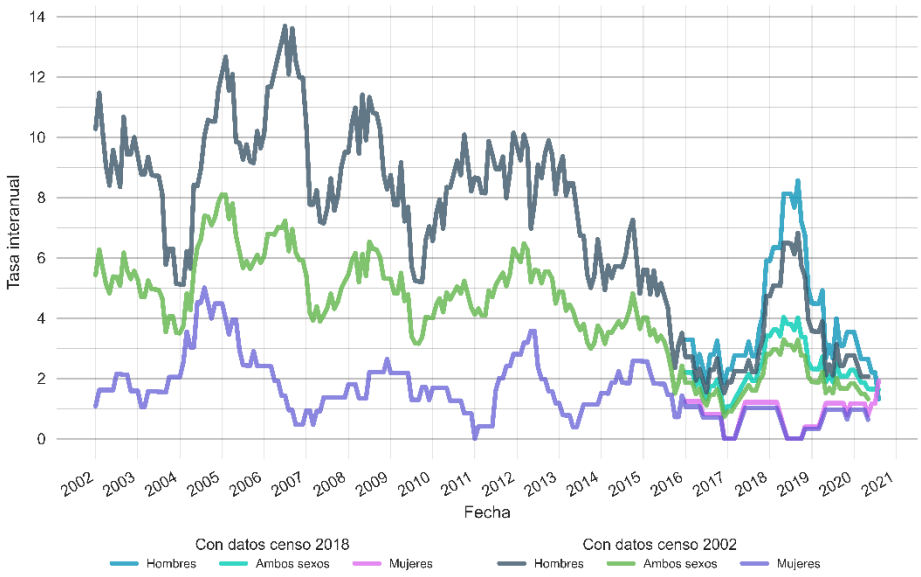

Departamento Totonicapán: tasa interanual ambos sexos, agosto 2020

Fuente: elaboración propia con datos del PNC y proyecciones de población del INE.

Departamento Totonicapán: total de homicidios registrados en agosto 2020

Código	Municipio	Homicidios total	Homicidios mujeres	Homicidios hombres
801	Totonicapán	3	2	1
805	Momostenango	0	0	0
804	San Andrés Xecul	0	0	0
808	San Bartolo Aguas Calientes	0	0	0
802	San Cristobal Totonicapán	0	0	0
803	San Francisco El Alto	0	0	0
807	Santa Lucía La Reforma	0	0	0
806	Santa María Chiquimula	0	0	0

Departamento Totonicapán: tasa interanual de homicidios por cada cien mil habitantes, agosto 2020

Código	Municipio	Tasa total	Tasa mujeres	Tasa hombres
801	Totonicapán	4.2	4.7	3.7
802	San Cristobal Totonicapán	2.4	0.0	5.1
806	Santa María Chiquimula	1.7	3.3	0.0
805	Momostenango	0.7	1.4	0.0
804	San Andrés Xecul	0.0	0.0	0.0
808	San Bartolo Aguas Calientes	0.0	0.0	0.0
803	San Francisco El Alto	0.0	0.0	0.0
807	Santa Lucía La Reforma	0.0	0.0	0.0

Fuente: elaboración propia con datos del PNC y proyecciones de población del INE.

QUETZALTENANGO

Durante el mes de agosto de 2020, en el departamento de QUETZALTENANGO se registró un total de 12 homicidios para ambos sexos (2 mujeres y 10 hombres). En lo que va del año, se ha registrado un total de 67 homicidios para ambos sexos (8 mujeres y 59 hombres). La tasa interanual para ambos sexos al mes de agosto 2020, fue de 10.9 homicidios por cada cien mil habitantes. Para mujeres la tasa interanual fue de 2.5 homicidios por cada cien mil mujeres. Y para hombres la tasa interanual fue de 20.3.

Departamento Quetzaltenango: tendencia mensual de la tasa interanual por sexo de la víctima 2001-2020

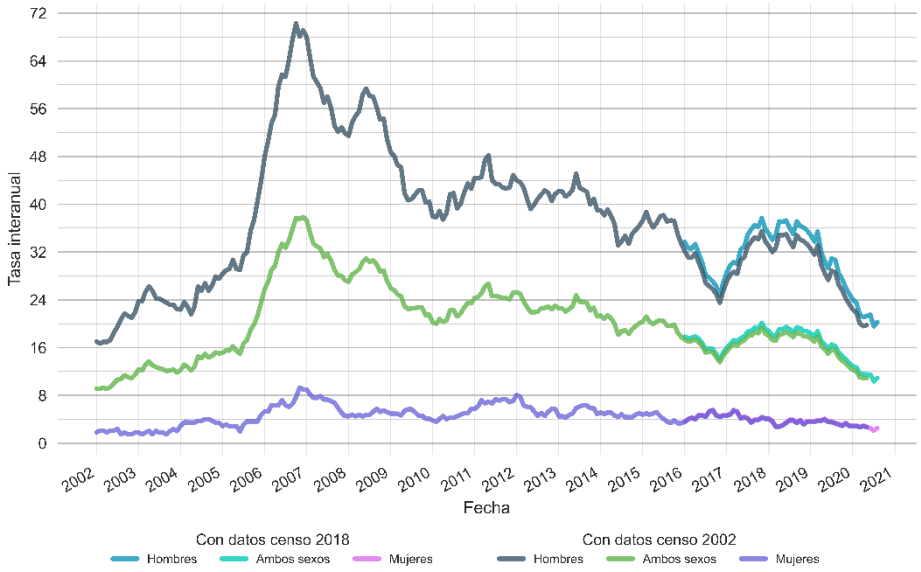

Departamento Quetzaltenango: tasa interanual ambos sexos, agosto 2020

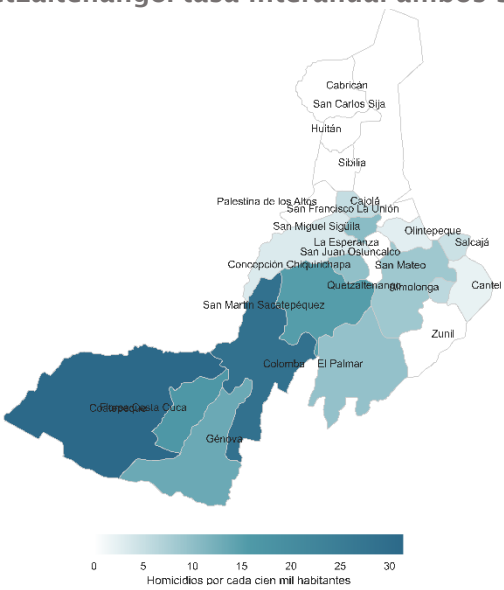

Fuente: elaboración propia con datos del PNC y proyecciones de población del INE.

Departamento Quetzaltenango: total de homicidios registrados en agosto 2020

Código	Municipio	Homicidios total	Homicidios mujeres	Homicidios hombres
917	Colomba	6	0	6
901	Quetzaltenango	3	0	3
920	Coatepeque	2	1	1
902	Salcajá	1	1	0
913	Almolonga	0	0	0
906	Cabricán	0	0	0
907	Cajolá	0	0	0
914	Cantel	0	0	0
911	Concepción Chiquirichapa	0	0	0
919	El Palmar	0	0	0
922	Flores Costa Cuca	0	0	0
921	Génova	0	0	0
915	Huitán	0	0	0
923	La Esperanza	0	0	0
903	Olintepeque	0	0	0
924	Palestina de los Altos	0	0	0
904	San Carlos Sija	0	0	0
918	San Francisco La Unión	0	0	0
909	San Juan Ostuncalco	0	0	0
912	San Martín Sacatepéquez	0	0	0
910	San Mateo	0	0	0
908	San Miguel Siguilá	0	0	0
905	Sibilia	0	0	0
916	Zunil	0	0	0

Fuente: elaboración propia con datos del PNC.

Departamento Quetzaltenango: tasa interanual de homicidios por cada cien mil habitantes, agosto 2020

Código	Municipio	Tasa total	Tasa mujeres	Tasa hombres
920	Coatepeque	31.4	6.6	57.8
917	Colomba	28.8	10.7	47.4
922	Flores Costa Cuca	16.7	8.3	25.4
912	San Martín Sacatepéquez	15.2	0.0	33.5
921	Génova	13.3	0.0	27.6
908	San Miguel Siguilá	10.4	0.0	24.2
911	Concepción Chiquirichapa	9.9	9.0	10.9
919	El Palmar	9.7	0.0	19.8
901	Quetzaltenango	8.6	1.0	17.1
913	Almolonga	6.0	0.0	13.2
907	Cajolá	5.3	0.0	12.5
902	Salcajá	4.7	9.0	0.0
909	San Juan Ostuncalco	3.3	3.0	3.6
903	Olintepeque	2.6	0.0	5.6
914	Cantel	2.2	0.0	4.3
906	Cabricán	0.0	0.0	0.0
915	Huitán	0.0	0.0	0.0
923	La Esperanza	0.0	0.0	0.0
924	Palestina de los Altos	0.0	0.0	0.0
904	San Carlos Sija	0.0	0.0	0.0
918	San Francisco La Unión	0.0	0.0	0.0
910	San Mateo	0.0	0.0	0.0
905	Sibilia	0.0	0.0	0.0
916	Zunil	0.0	0.0	0.0

Fuente: elaboración propia con datos del PNC y proyecciones de población del INE.

SUCHITEPÉQUEZ

Durante el mes de agosto de 2020, en el departamento de SUCHITEPÉQUEZ se registró un total de 5 homicidios para ambos sexos (3 mujeres y 2 hombres). En lo que va del año, se ha registrado un total de 24 homicidios para ambos sexos (6 mujeres y 18 hombres). La tasa interanual para ambos sexos al mes de agosto 2020, fue de 6.9 homicidios por cada cien mil habitantes. Para mujeres la tasa interanual fue de 2.6 homicidios por cada cien mil mujeres. Y para hombres la tasa interanual fue de 11.4.

Departamento Suchitepéquez: tendencia mensual de la tasa interanual por sexo de la víctima 2001-2020

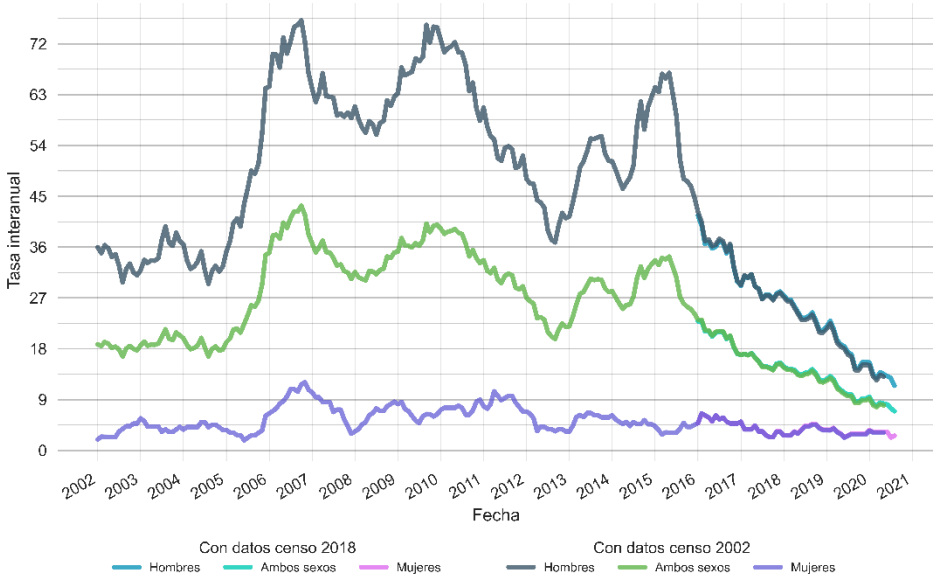

Departamento Suchitepéquez: tasa interanual ambos sexos, agosto 2020

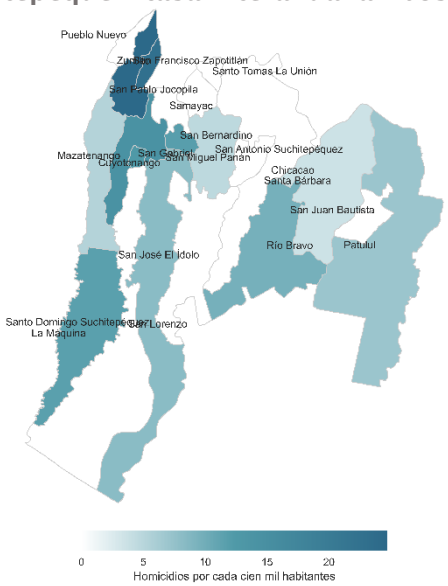

Fuente: elaboración propia con datos del PNC y proyecciones de población del INE.

Departamento Suchitepéquez: total de homicidios registrados en agosto 2020

Código	Municipio	Homicidios total	Homicidios mujeres	Homicidios hombres
1001	Mazatenango	2	2	0
1020	Rio Bravo	1	0	1
1004	San Bernardino	1	1	0
1006	Santo Domingo Suchitepéquez	1	0	1
1013	Chicacao	0	0	0
1002	Cuyotenango	0	0	0
1014	Patulul	0	0	0
1019	Pueblo Nuevo	0	0	0
1008	Samayac	0	0	0
1010	San Antonio Suchitepéquez	0	0	0
1003	San Francisco Zapotitlán	0	0	0
1012	San Gabriel	0	0	0
1005	San José El Idolo	0	0	0
1021	San José La Máquina	0	0	0
1016	San Juan Bautista	0	0	0
1007	San Lorenzo	0	0	0
1011	San Miguel Panán	0	0	0
1009	San Pablo Jocopilas	0	0	0
1015	Santa Bárbara	0	0	0
1017	Santo Tomás La Unión	0	0	0
1018	Zunilito	0	0	0

Departamento Suchitepéquez: tasa interanual de homicidios por cada cien mil habitantes, agosto 2020

Código	Municipio	Tasa total	Tasa mujeres	Tasa hombres
1003	San Francisco Zapotitlán	24.7	0.0	50.6
1018	Zunilito	22.9	0.0	45.8
1001	Mazatenango	14.4	4.7	24.6
1012	San Gabriel	12.6	24.6	0.0
1004	San Bernardino	11.9	11.5	12.3
1021	San José La Máquina	11.7	0.0	24.1
1020	Rio Bravo	9.7	6.5	13.0
1006	Santo Domingo Suchitepéquez	8.3	8.1	8.5
1014	Patulul	7.1	0.0	14.3
1002	Cuyotenango	5.4	0.0	11.0
1010	San Antonio Suchitepéquez	4.7	0.0	9.4
1015	Santa Bárbara	3.6	7.3	0.0
1013	Chicacao	0.0	0.0	0.0
1019	Pueblo Nuevo	0.0	0.0	0.0
1008	Samayac	0.0	0.0	0.0
1005	San José El Idolo	0.0	0.0	0.0
1016	San Juan Bautista	0.0	0.0	0.0
1007	San Lorenzo	0.0	0.0	0.0
1011	San Miguel Panán	0.0	0.0	0.0
1009	San Pablo Jocopilas	0.0	0.0	0.0
1017	Santo Tomás La Unión	0.0	0.0	0.0

Fuente: elaboración propia con datos del PNC y proyecciones de población del INE.

RETALHULEU

Durante el mes de agosto de 2020, en el departamento de RETALHULEU se registró un total de 6 homicidios para ambos sexos (2 mujeres y 4 hombres). En lo que va del año, se ha registrado un total de 34 homicidios para ambos sexos (7 mujeres y 27 hombres). La tasa interanual para ambos sexos al mes de agosto 2020, fue de 12.6 homicidios por cada cien mil habitantes. Para mujeres la tasa interanual fue de 5.3 homicidios por cada cien mil mujeres. Y para hombres la tasa interanual fue de 20.3.

Departamento Retalhuleu: tendencia mensual de la tasa interanual por sexo de la víctima 2001-2020

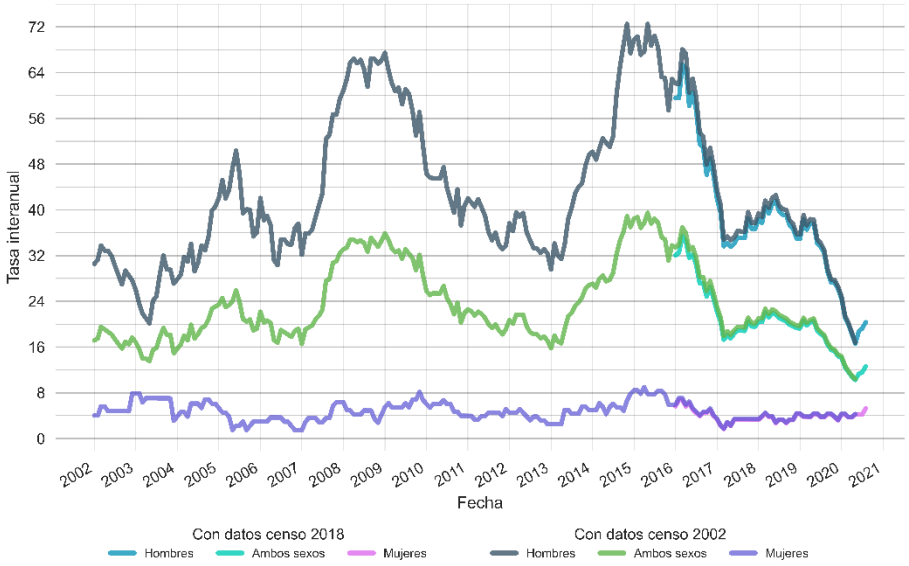

Departamento Retalhuleu: tasa interanual ambos sexos, agosto 2020

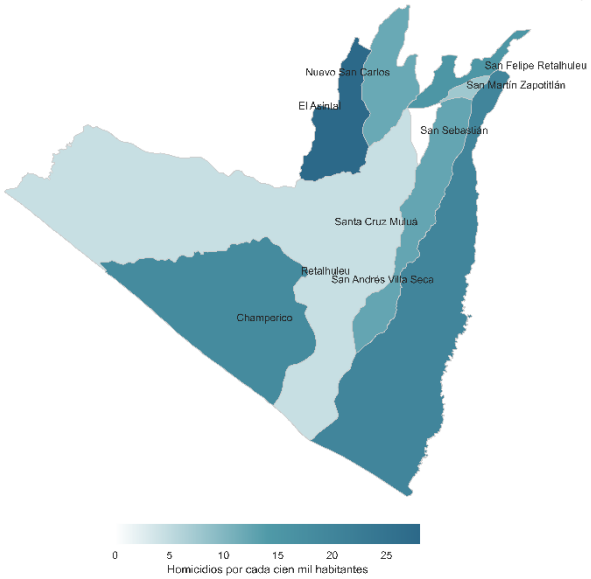

Fuente: elaboración propia con datos del PNC y proyecciones de población del INE.

Departamento Retalhuleu: total de homicidios registrados en agosto 2020

Código	Municipio	Homicidios total	Homicidios mujeres	Homicidios hombres
1103	Santa Cruz Muluá	2	1	1
1107	Champerico	1	0	1
1109	El Asintal	1	0	1
1101	Retalhuleu	1	1	0
1106	San Andrés Villa Seca	1	0	1
1108	Nuevo San Carlos	0	0	0
1105	San Felipe	0	0	0
1104	San Martín Zapotitlán	0	0	0
1102	San Sebastián	0	0	0

Departamento Retalhuleu: tasa interanual de homicidios por cada cien mil habitantes, agosto 2020

Código	Municipio	Tasa total	Tasa mujeres	Tasa hombres
1109	El Asintal	28.1	18.1	38.7
1106	San Andrés Villa Seca	19.9	3.6	36.4
1107	Champerico	18.4	5.2	32.0
1105	San Felipe	15.2	7.4	23.7
1103	Santa Cruz Muluá	12.5	12.4	12.6
1108	Nuevo San Carlos	12.0	0.0	24.4
1104	San Martín Zapotitlán	7.8	0.0	15.6
1101	Retalhuleu	4.6	3.6	5.7
1102	San Sebastián	0.0	0.0	0.0

Fuente: elaboración propia con datos del PNC y proyecciones de población del INE.

SAN MARCOS

Durante el mes de agosto de 2020, en el departamento de SAN MARCOS se registró un total de 2 homicidios para ambos sexos (1 mujeres y 1 hombres). En lo que va del año, se ha registrado un total de 43 homicidios para ambos sexos (3 mujeres y 40 hombres). La tasa interanual para ambos sexos al mes de agosto 2020, fue de 6.8 homicidios por cada cien mil habitantes. Para mujeres la tasa interanual fue de 0.8 homicidios por cada cien mil mujeres. Y para hombres la tasa interanual fue de 13.2.

Departamento San Marcos: tendencia mensual de la tasa interanual por sexo de la víctima 2001-2020

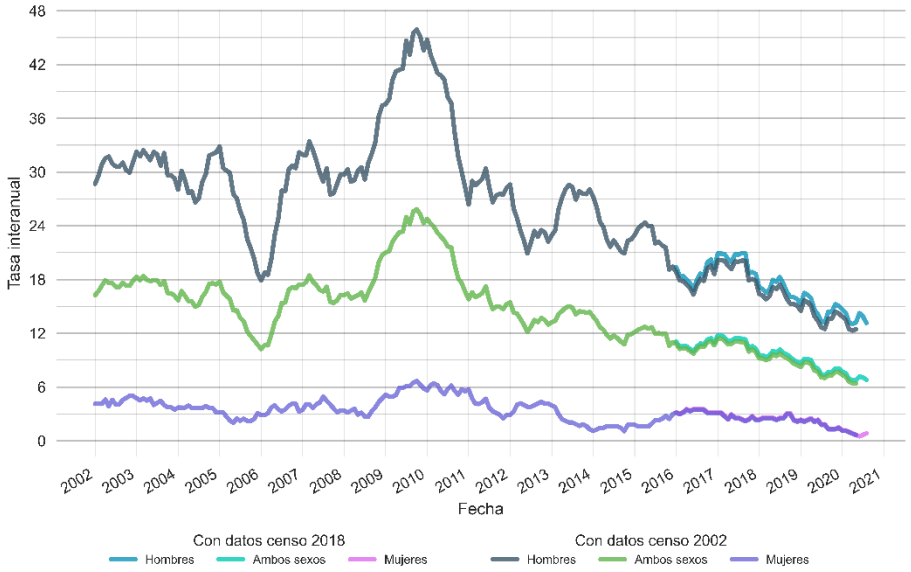

Departamento San Marcos: tasa interanual ambos sexos, agosto 2020

Fuente: elaboración propia con datos del PNC y proyecciones de población del INE.

Departamento San Marcos: total de homicidios registrados en agosto 2020

Código	Municipio	Homicidios total	Homicidios mujeres	Homicidios hombres
1230	La Blanca	2	1	1
1217	Ayutla	0	0	0
1216	Catarina	0	0	0
1204	Comitancillo	0	0	0
1206	Concepción Tutuapa	0	0	0
1220	El Quetzal	0	0	0
1214	El Rodeo	0	0	0
1213	El Tumbador	0	0	0
1227	Esquipulas Palo Gordo	0	0	0
1223	Ixchiguán	0	0	0
1221	La Reforma	0	0	0
1215	Malacatán	0	0	0
1212	Nuevo Progreso	0	0	0
1218	Ocós	0	0	0
1222	Pajapita	0	0	0
1228	Rio Blanco	0	0	0
1203	San Antonio Sacatepéquez	0	0	0
1225	San Cristóbal Cucho	0	0	0
1224	San José Ojetenam	0	0	0
1229	San Lorenzo	0	0	0
1201	San Marcos	0	0	0
1205	San Miguel Ixtahuacán	0	0	0
1219	San Pablo	0	0	0
1202	San Pedro Sacatepéquez	0	0	0
1211	San Rafael Pié de La Cuesta	0	0	0
1208	Sibinal	0	0	0
1226	Sipacapa	0	0	0
1207	Tacaná	0	0	0
1209	Tajumulco	0	0	0
1210	Tejutla	0	0	0

Fuente: elaboración propia con datos del PNC.

Departamento San Marcos: tasa interanual de homicidios por cada cien mil habitantes, agosto 2020

Código	Municipio	Tasa total	Tasa mujeres	Tasa hombres
1218	Ocós	63.7	15.7	113.1
1230	La Blanca	47.4	5.8	89.3
1217	Ayutla	35.2	4.2	67.9
1222	Pajapita	17.4	0.0	35.7
1214	El Rodeo	15.7	0.0	31.6
1220	El Quetzal	11.7	0.0	23.9
1212	Nuevo Progreso	9.5	0.0	19.3
1215	Malacatán	7.4	1.8	13.2
1216	Catarina	6.2	6.2	6.3
1225	San Cristóbal Cucho	5.6	0.0	11.8
1209	Tajumulco	4.8	0.0	10.1
1221	La Reforma	4.3	0.0	8.7
1201	San Marcos	4.1	0.0	8.7
1223	Ixchiguán	4.1	0.0	8.6
1219	San Pablo	3.9	0.0	8.1
1205	San Miguel Ixtahuacán	3.9	0.0	7.9
1226	Sipacapa	3.7	0.0	7.6
1202	San Pedro Sacatepéquez	2.4	0.0	5.0
1210	Tejutla	2.3	0.0	4.7
1207	Tacaná	1.2	0.0	2.5
1204	Comitancillo	0.0	0.0	0.0
1206	Concepción Tutuapa	0.0	0.0	0.0
1213	El Tumbador	0.0	0.0	0.0
1227	Esquipulas Palo Gordo	0.0	0.0	0.0
1228	Rio Blanco	0.0	0.0	0.0
1203	San Antonio Sacatepéquez	0.0	0.0	0.0
1224	San José Ojetenam	0.0	0.0	0.0
1229	San Lorenzo	0.0	0.0	0.0
1211	San Rafael Pié de La Cuesta	0.0	0.0	0.0
1208	Sibinal	0.0	0.0	0.0

Fuente: elaboración propia con datos del PNC y proyecciones de población del INE.

HUEHUETENANGO

Durante el mes de agosto de 2020, en el departamento de HUEHUETENANGO se registró un total de 6 homicidios para ambos sexos (1 mujeres y 5 hombres). En lo que va del año, se ha registrado un total de 34 homicidios para ambos sexos (7 mujeres y 27 hombres). La tasa interanual para ambos sexos al mes de agosto 2020, fue de 3.2 homicidios por cada cien mil habitantes. Para mujeres la tasa interanual fue de 1.5 homicidios por cada cien mil mujeres. Y para hombres la tasa interanual fue de 5.0.

Departamento Huehuetenango: tendencia mensual de la tasa interanual por sexo de la víctima 2001-2020

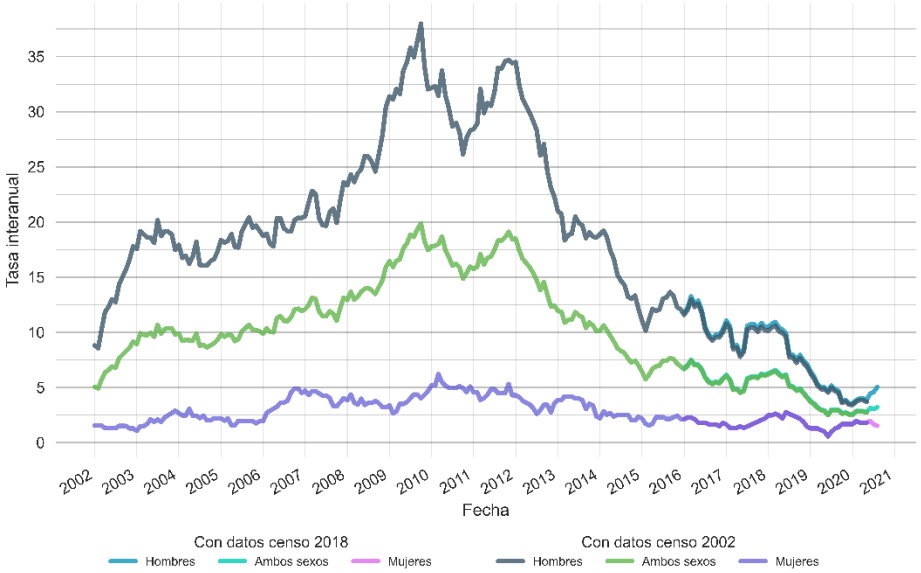

Departamento Huehuetenango: tasa interanual ambos sexos, agosto 2020

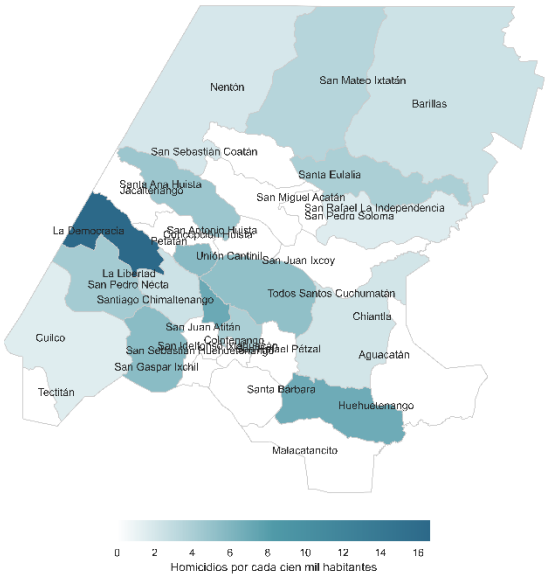

Fuente: elaboración propia con datos del PNC y proyecciones de población del INE.

Departamento Huehuetenango: total de homicidios registrados en agosto 2020

Código	Municipio	Homicidios total	Homicidios mujeres	Homicidios hombres
1301	Huehuetenango	2	0	2
1302	Chiantla	1	0	1
1312	La Democracia	1	1	0
1318	San Mateo Ixtatán	1	0	1
1315	Todos Santos Cuchumatán	1	0	1
1327	Aguacatán	0	0	0
1326	Barillas	0	0	0
1319	Colotenango	0	0	0
1322	Concepción Huista	0	0	0
1304	Cuilco	0	0	0
1307	Jacaltenango	0	0	0
1311	La Libertad	0	0	0
1303	Malacatancito	0	0	0
1305	Nentón	0	0	0
1333	Petatán	0	0	0
1324	San Antonio Huista	0	0	0
1329	San Gaspar Ixchil	0	0	0
1309	San Ildefonso Ixtahuacán	0	0	0
1316	San Juan Atitán	0	0	0
1323	San Juan Ixcoy	0	0	0
1313	San Miguel Acatán	0	0	0
1306	San Pedro Necta	0	0	0
1308	San Pedro Soloma	0	0	0
1314	San Rafael La Independencia	0	0	0
1328	San Rafael Petzal	0	0	0
1325	San Sebastián Coatán	0	0	0
1320	San Sebastián Huehuetenango	0	0	0
1331	Santa Ana Huista	0	0	0
1310	Santa Bárbara	0	0	0
1317	Santa Eulalia	0	0	0
1330	Santiago Chimaltenango	0	0	0
1321	Tectitán	0	0	0
1332	Unión Cantinil	0	0	0

Fuente: elaboración propia con datos del PNC.

Departamento Huehuetenango: tasa interanual de homicidios por cada cien mil habitantes agosto 2020

Código	Municipio	Tasa total	Tasa mujeres	Tasa hombres
1312	La Democracia	16.6	6.4	27.7
1330	Santiago Chimaltenango	7.1	0.0	15.2
1301	Huehuetenango	6.9	4.4	9.7
1332	Unión Cantinil	5.7	0.0	12.3
1309	San Ildefonso Ixtahuacán	5.5	0.0	11.4
1315	Todos Santos Cuchumatán	5.2	0.0	11.2
1307	Jacaltenango	4.7	0.0	10.1
1311	La Libertad	4.3	4.2	4.4
1317	Santa Eulalia	4.0	7.6	0.0
1316	San Juan Atitán	4.0	0.0	8.7
1318	San Mateo Ixtatán	3.5	0.0	7.3
1306	San Pedro Necta	2.5	0.0	5.1
1326	Barillas	2.4	3.2	1.7
1302	Chiantla	2.2	2.1	2.2
1305	Nentón	2.0	0.0	4.1
1308	San Pedro Soloma	1.6	0.0	3.6
1304	Cuilco	1.5	0.0	3.2
1327	Aguacatán	0.0	0.0	0.0
1319	Colotenango	0.0	0.0	0.0
1322	Concepción Huista	0.0	0.0	0.0
1303	Malacatancito	0.0	0.0	0.0
1333	Petatán	0.0	0.0	0.0
1324	San Antonio Huista	0.0	0.0	0.0
1329	San Gaspar Ixchil	0.0	0.0	0.0
1323	San Juan Ixcoy	0.0	0.0	0.0
1313	San Miguel Acatán	0.0	0.0	0.0
1314	San Rafael La Independencia	0.0	0.0	0.0
1328	San Rafael Petzal	0.0	0.0	0.0
1325	San Sebastián Coatán	0.0	0.0	0.0
1320	San Sebastián Huehuetenango	0.0	0.0	0.0
1331	Santa Ana Huista	0.0	0.0	0.0
1310	Santa Bárbara	0.0	0.0	0.0
1321	Tectitán	0.0	0.0	0.0

Fuente: elaboración propia con datos del PNC y proyecciones de población del INE.

QUICHÉ

Durante el mes de agosto de 2020, en el departamento de QUICHE se registró un total de 5 homicidios para ambos sexos (0 mujeres y 5 hombres). En lo que va del año, se ha registrado un total de 12 homicidios para ambos sexos (2 mujeres y 10 hombres). La tasa interanual para ambos sexos al mes de agosto 2020, fue de 2.0 homicidios por cada cien mil habitantes. Para mujeres la tasa interanual fue de 1.1 homicidios por cada cien mil mujeres. Y para hombres la tasa interanual fue de 2.9.

Departamento Quiché: tendencia mensual de la tasa interanual por sexo de la víctima 2001-2020

Departamento Quiché: tasa interanual ambos sexos, agosto 2020

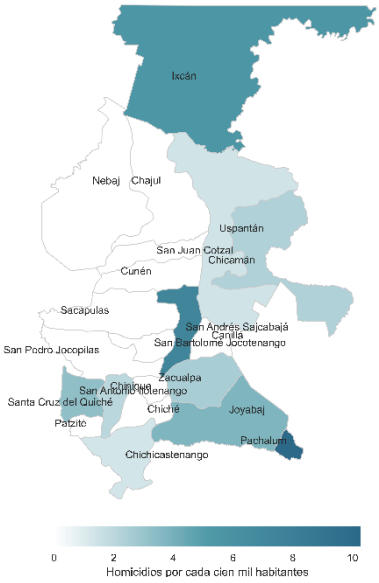

Fuente: elaboración propia con datos del PNC y proyecciones de población del INE.

Departamento Quiché: total de homicidios registrados en agosto 2020

Código	Municipio	Homicidios total	Homicidios mujeres	Homicidios hombres
1406	Chichicastenango	1	0	1
1420	Ixcán	1	0	1
1412	Joyabaj	1	0	1
1408	San Antonio Ilotenango	1	0	1
1401	Santa Cruz del Quiché	1	0	1
1418	Canillá	0	0	0
1405	Chajul	0	0	0
1419	Chicamán	0	0	0
1402	Chiché	0	0	0
1403	Chinique	0	0	0
1410	Cunén	0	0	0
1421	Pachalum	0	0	0
1407	Patzité	0	0	0
1416	Sacapulas	0	0	0
1414	San Andrés Sajcabajá	0	0	0
1417	San Bartolomé Jocotenango	0	0	0
1411	San Juan Cotzal	0	0	0
1415	San Miguel Uspantán	0	0	0
1409	San Pedro Jocopilas	0	0	0
1413	Santa María Nebaj	0	0	0
1404	Zacualpa	0	0	0

Departamento Quiché: tasa interanual de homicidios por cada cien mil habitantes, agosto 2020

Código	Municipio	Tasa total	Tasa mujeres	Tasa hombres
1421	Pachalum	10.3	0.0	21.5
1414	San Andrés Sajcabajá	7.3	0.0	15.5
1420	Ixcán	5.6	5.6	5.6
1412	Joyabaj	3.8	1.7	6.2
1408	San Antonio Ilotenango	3.3	0.0	7.0
1404	Zacualpa	2.5	0.0	5.4
1419	Chicamán	2.4	0.0	4.8
1401	Santa Cruz del Quiché	2.0	1.9	2.1
1415	San Miguel Uspantán	1.4	2.7	0.0
1406	Chichicastenango	1.3	0.0	2.8
1418	Canillá	0.0	0.0	0.0
1405	Chajul	0.0	0.0	0.0
1402	Chiché	0.0	0.0	0.0
1403	Chinique	0.0	0.0	0.0
1410	Cunén	0.0	0.0	0.0
1407	Patzité	0.0	0.0	0.0
1416	Sacapulas	0.0	0.0	0.0
1417	San Bartolomé Jocotenango	0.0	0.0	0.0
1411	San Juan Cotzal	0.0	0.0	0.0
1409	San Pedro Jocopilas	0.0	0.0	0.0
1413	Santa María Nebaj	0.0	0.0	0.0

Fuente: elaboración propia con datos del PNC y proyecciones de población del INE.

BAJA VERAPAZ

Durante el mes de agosto de 2020, en el departamento de BAJA VERAPAZ se registró un total de 0 homicidios para ambos sexos (0 mujeres y 0 hombres). En lo que va del año, se ha registrado un total de 9 homicidios para ambos sexos (1 mujeres y 8 hombres). La tasa interanual para ambos sexos al mes de agosto 2020, fue de 5.2 homicidios por cada cien mil habitantes. Para mujeres la tasa interanual fue de 2.4 homicidios por cada cien mil mujeres. Y para hombres la tasa interanual fue de 8.2.

Departamento Baja Verapaz: tendencia mensual de la tasa interanual por sexo de la víctima 2001-2020

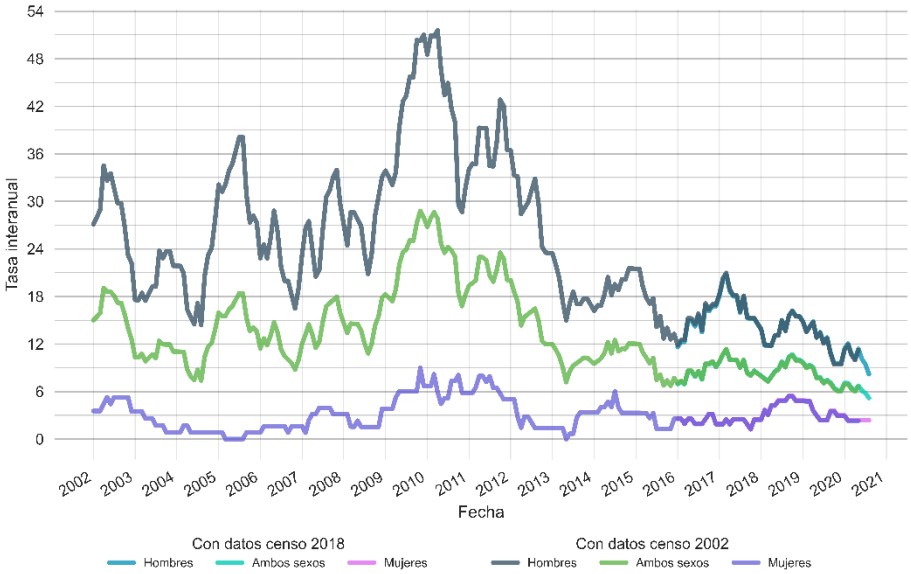

Departamento Baja Verapaz: tasa interanual ambos sexos, agosto 2020

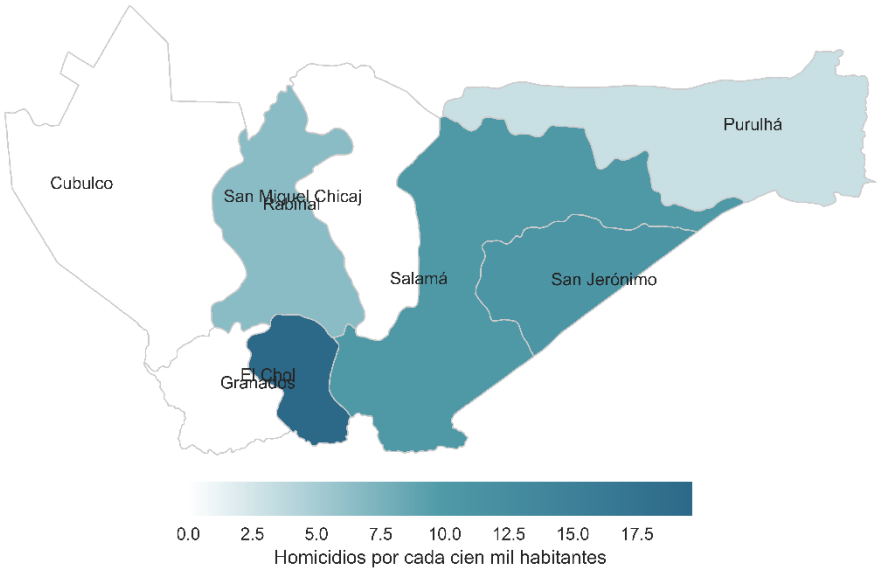

Fuente: elaboración propia con datos del PNC y proyecciones de población del INE.

Departamento Baja Verapaz: total de homicidios registrados en agosto 2020

Código	Municipio	Homicidios total	Homicidios mujeres	Homicidios hombres
1504	Cubulco	0	0	0
1506	El Chol	0	0	0
1505	Granados	0	0	0
1508	Purulhá	0	0	0
1503	Rabinal	0	0	0
1501	Salamá	0	0	0
1507	San Jerónimo	0	0	0
1502	San Miguel Chicaj	0	0	0

Departamento Baja Verapaz: tasa interanual de homicidios por cada cien mil habitantes, agosto 2020

Código	Municipio	Tasa total	Tasa mujeres	Tasa hombres
1506	El Chol	19.7	0.0	41.8
1507	San Jerónimo	10.8	7.0	14.8
1501	Salamá	10.0	5.5	14.9
1503	Rabinal	6.5	4.2	9.1
1508	Purulhá	3.1	0.0	6.2
1504	Cubulco	0.0	0.0	0.0
1505	Granados	0.0	0.0	0.0
1502	San Miguel Chicaj	0.0	0.0	0.0

Fuente: elaboración propia con datos del PNC y proyecciones de población del INE.

ALTA VERAPAZ

Durante el mes de agosto de 2020, en el departamento de ALTA VERAPAZ se registró un total de 3 homicidios para ambos sexos (0 mujeres y 3 hombres). En lo que va del año, se ha registrado un total de 29 homicidios para ambos sexos (4 mujeres y 25 hombres). La tasa interanual para ambos sexos al mes de agosto 2020, fue de 3.9 homicidios por cada cien mil habitantes. Para mujeres la tasa interanual fue de 1.2 homicidios por cada cien mil mujeres. Y para hombres la tasa interanual fue de 6.7.

Departamento Alta Verapaz: tendencia mensual de la tasa interanual por sexo de la víctima 2001-2020

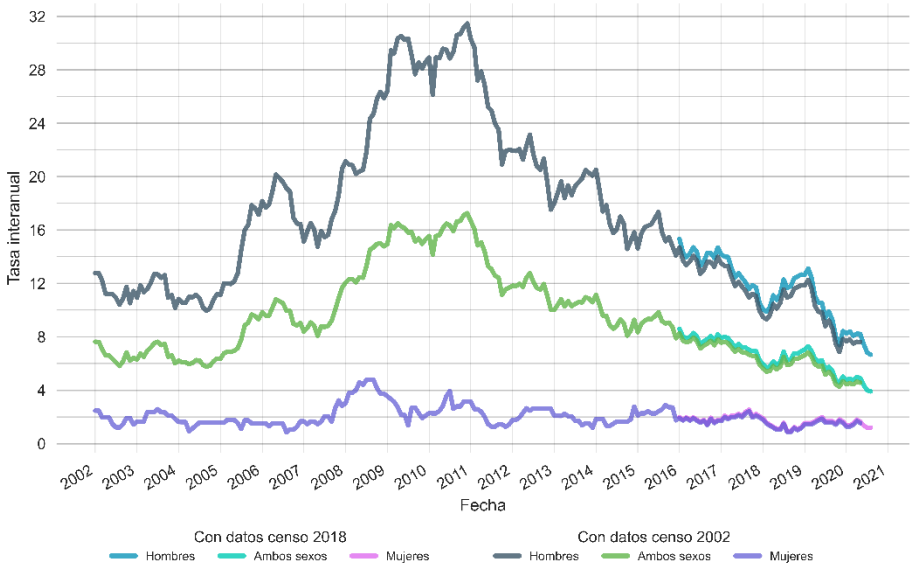

Departamento Alta Verapaz: tasa interanual ambos sexos, agosto 2020

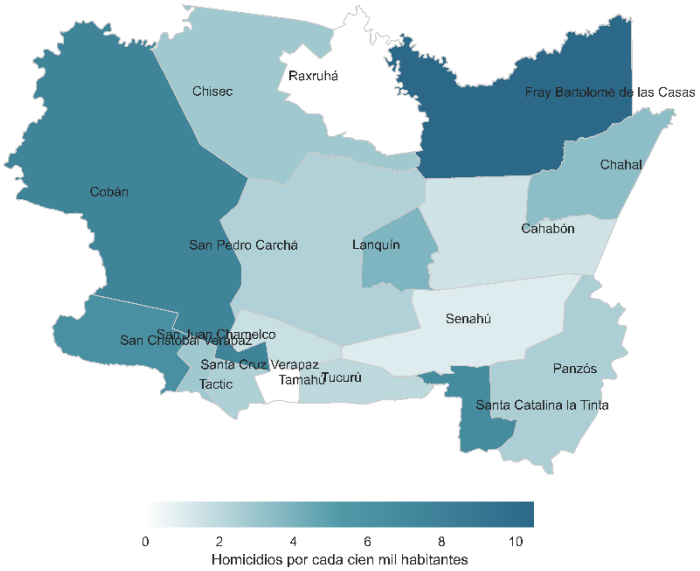

Fuente: elaboración propia con datos del PNC y proyecciones de población del INE.

Departamento Alta Verapaz: total de homicidios registrados en agosto 2020

Código	Municipio	Homicidios total	Homicidios mujeres	Homicidios hombres
1601	Cobán	3	0	3
1612	Cahabón	0	0	0
1614	Chahal	0	0	0
1613	Chisec	0	0	0
1615	Fray Bartolomé de Las Casas	0	0	0
1611	Lanquín	0	0	0
1607	Panzós	0	0	0
1617	Raxruhá	0	0	0
1603	San Cristóbal Verapaz	0	0	0
1610	San Juan Chamelco	0	0	0
1609	San Pedro Carchá	0	0	0
1616	Santa Catalina la Tinta	0	0	0
1602	Santa Cruz Verapaz	0	0	0
1608	Senahú	0	0	0
1604	Tactic	0	0	0
1605	Tamahú	0	0	0
1606	Tucurú	0	0	0

Departamento Alta Verapaz: tasa interanual de homicidios por cada cien mil habitantes, agosto 2020

Código	Municipio	Tasa total	Tasa mujeres	Tasa hombres
1615	Fray Bartolomé de Las Casas	10.5	2.6	18.4
1601	Cobán	7.6	1.7	13.6
1616	Santa Catalina la Tinta	6.7	0.0	13.5
1603	San Cristóbal Verapaz	6.3	0.0	12.7
1611	Lanquín	3.8	0.0	7.6
1614	Chahal	3.4	0.0	6.9
1602	Santa Cruz Verapaz	2.9	0.0	5.9
1613	Chisec	2.9	0.0	5.6
1607	Panzós	2.5	2.5	2.5
1604	Tactic	2.4	0.0	5.0
1609	San Pedro Carchá	2.4	2.4	2.4
1606	Tucurú	2.0	0.0	4.0
1610	San Juan Chamelco	1.7	0.0	3.4
1612	Cahabón	1.4	0.0	2.9
1608	Senahú	1.0	2.0	0.0
1617	Raxruhá	0.0	0.0	0.0
1605	Tamahú	0.0	0.0	0.0

Fuente: elaboración propia con datos del PNC y proyecciones de población del INE.

PETÉN

Durante el mes de agosto de 2020, en el departamento de PETEN se registró un total de 13 homicidios para ambos sexos (3 mujeres y 10 hombres). En lo que va del año, se ha registrado un total de 89 homicidios para ambos sexos (13 mujeres y 76 hombres). La tasa interanual para ambos sexos al mes de agosto 2020, fue de 23.6 homicidios por cada cien mil habitantes. Para mujeres la tasa interanual fue de 6.5 homicidios por cada cien mil mujeres. Y para hombres la tasa interanual fue de 40.7.

Departamento Petén: tendencia mensual de la tasa interanual por sexo de la víctima 2001-2020

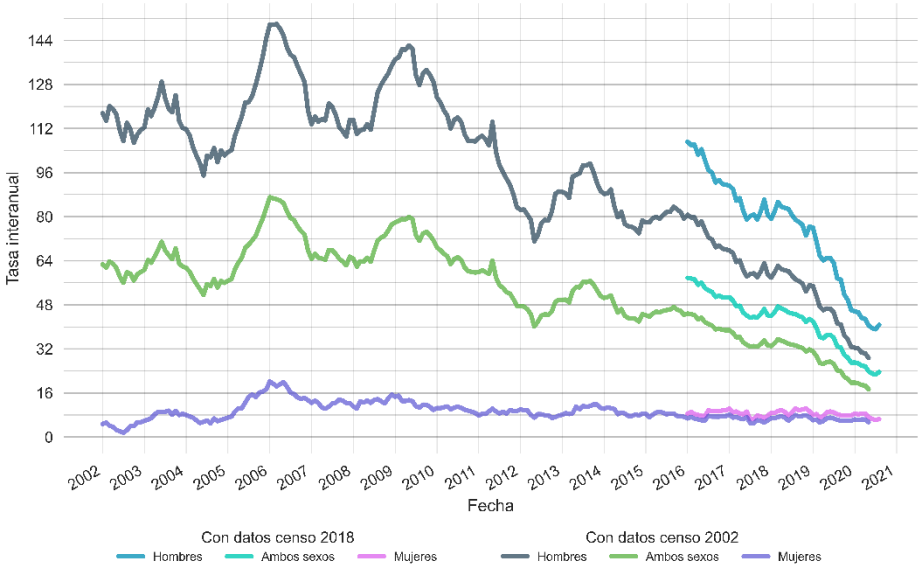

Departamento Petén: tasa interanual ambos sexos, agosto 2020

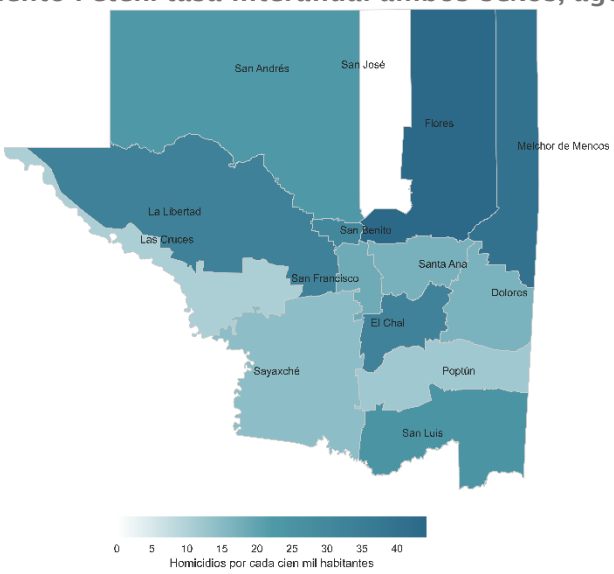

Fuente: elaboración propia con datos del PNC y proyecciones de población del INE.

Departamento Petén: total de homicidios registrados en agosto 2020

Código	Municipio	Homicidios total	Homicidios mujeres	Homicidios hombres
1709	San Luis	5	1	4
1701	Flores	3	0	3
1705	La Libertad	3	2	1
1713	Las Cruces	1	0	1
1703	San Benito	1	0	1
1708	Dolores	0	0	0
1714	El Chal	0	0	0
1711	Melchor de Mencos	0	0	0
1712	Poptún	0	0	0
1704	San Andrés	0	0	0
1706	San Francisco	0	0	0
1702	San José	0	0	0
1707	Santa Ana	0	0	0
1710	Sayaxché	0	0	0

Departamento Petén: tasa interanual de homicidios por cada cien mil habitantes, agosto 2020

Código	Municipio	Tasa total	Tasa mujeres	Tasa hombres
1701	Flores	44.2	4.6	84.9
1711	Melchor de Mencos	39.9	6.7	73.1
1705	La Libertad	33.5	17.0	49.5
1714	El Chal	32.6	0.0	65.5
1703	San Benito	30.5	7.5	54.8
1709	San Luis	24.9	5.2	44.9
1704	San Andrés	23.0	0.0	44.6
1706	San Francisco	18.4	0.0	36.7
1707	Santa Ana	17.0	0.0	34.3
1708	Dolores	16.8	6.7	26.9
1710	Sayaxché	14.4	8.3	20.4
1712	Poptún	12.0	5.9	18.4
1713	Las Cruces	10.5	0.0	20.7
1702	San José	0.0	0.0	0.0

Fuente: elaboración propia con datos del PNC y proyecciones de población del INE.

IZABAL

Durante el mes de agosto de 2020, en el departamento de IZABAL se registró un total de 26 homicidios para ambos sexos (1 mujeres y 25 hombres). En lo que va del año, se ha registrado un total de 132 homicidios para ambos sexos (11 mujeres y 121 hombres). La tasa interanual para ambos sexos al mes de agosto 2020, fue de 43.3 homicidios por cada cien mil habitantes. Para mujeres la tasa interanual fue de 7.2 homicidios por cada cien mil mujeres. Y para hombres la tasa interanual fue de 80.3.

Departamento Izabal: tendencia mensual de la tasa interanual por sexo de la víctima 2001-2020

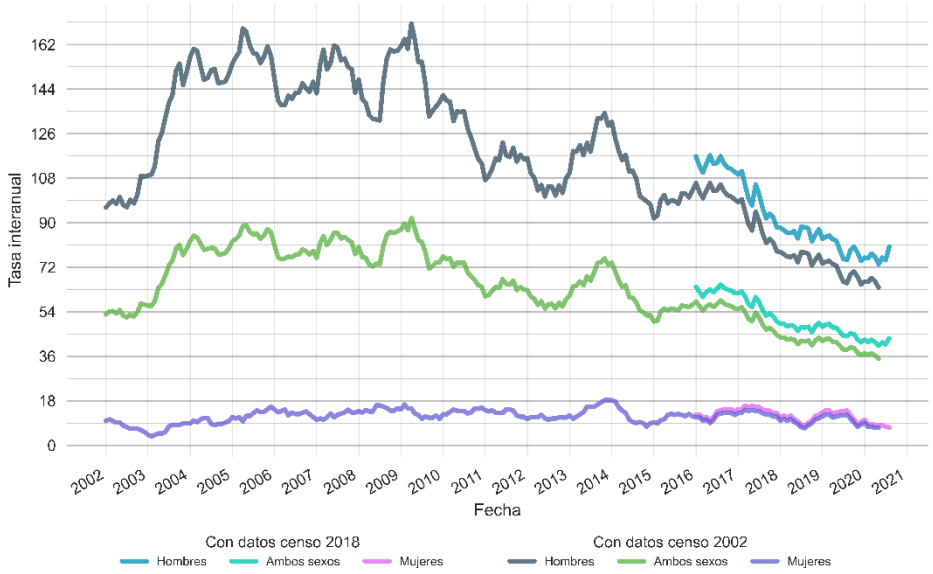

Departamento Izabal: tasa interanual ambos sexos, agosto 2020

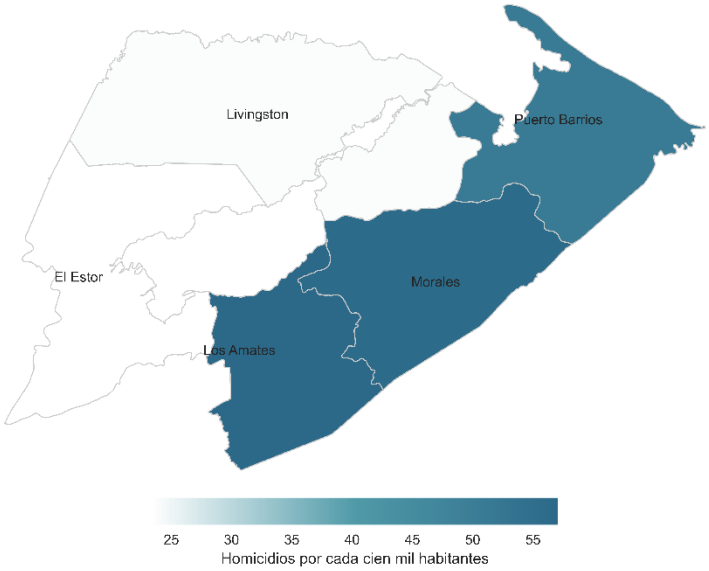

Fuente: elaboración propia con datos del PNC y proyecciones de población del INE.

Departamento Izabal: total de homicidios registrados en agosto 2020

Código	Municipio	Homicidios total	Homicidios mujeres	Homicidios hombres
1804	Morales	8	0	8
1805	Los Amates	7	0	7
1801	Puerto Barrios	5	0	5
1802	Livingston	4	0	4
1803	El Estor	2	1	1

Departamento Izabal: tasa interanual de homicidios por cada cien mil habitantes, agosto 2020

Código	Municipio	Tasa total	Tasa mujeres	Tasa hombres
1805	Los Amates	57.1	0.0	115.4
1804	Morales	56.5	9.3	105.7
1801	Puerto Barrios	51.1	12.5	91.4
1802	Livingston	23.9	7.5	40.6
1803	El Estor	23.4	2.5	44.0

Fuente: elaboración propia con datos del PNC y proyecciones de población del INE.

ZACAPA

Durante el mes de agosto de 2020, en el departamento de ZACAPA se registró un total de 7 homicidios para ambos sexos (0 mujeres y 7 hombres). En lo que va del año, se ha registrado un total de 61 homicidios para ambos sexos (2 mujeres y 59 hombres). La tasa interanual para ambos sexos al mes de agosto 2020, fue de 39.9 homicidios por cada cien mil habitantes. Para mujeres la tasa interanual fue de 5.9 homicidios por cada cien mil mujeres. Y para hombres la tasa interanual fue de 75.4.

Departamento Zacapa: tendencia mensual de la tasa interanual por sexo de la víctima 2001-2020

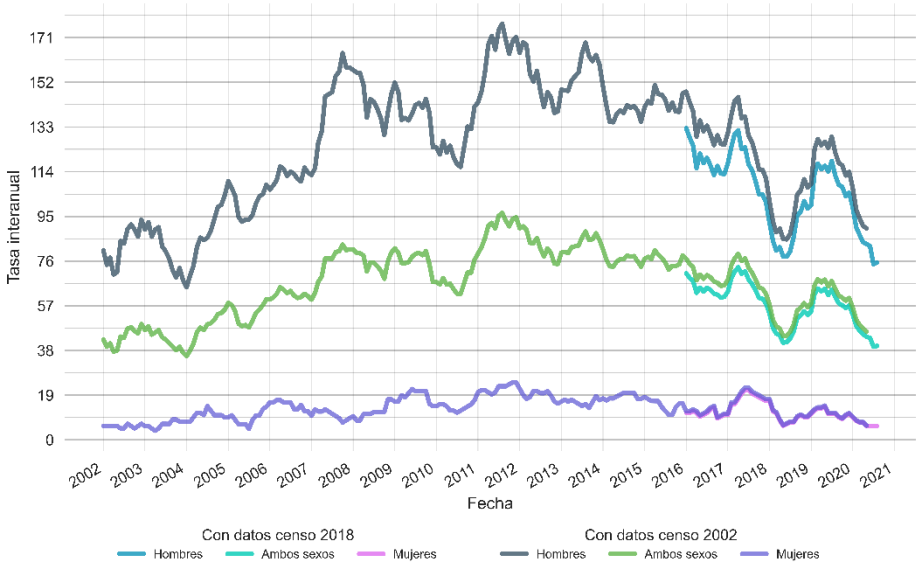

Departamento Zacapa: tasa interanual ambos sexos, agosto 2020

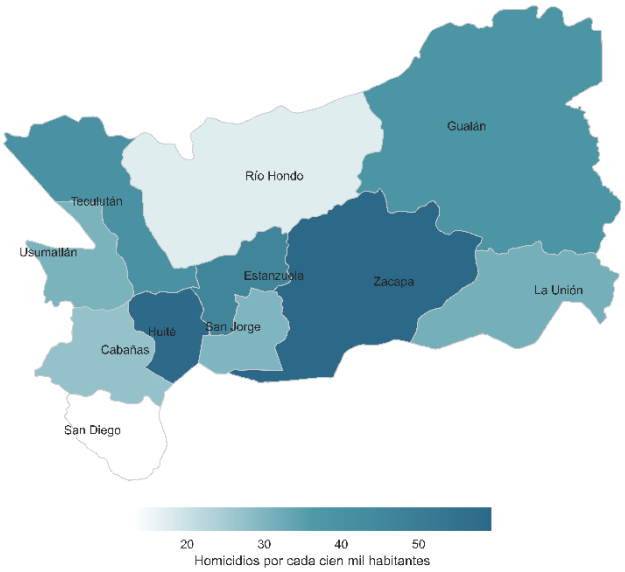

Fuente: elaboración propia con datos del PNC y proyecciones de población del INE.

Departamento Zacapa: total de homicidios registrados en agosto 2020

Código	Municipio	Homicidios total	Homicidios mujeres	Homicidios hombres
1904	Gualán	2	0	2
1901	Zacapa	2	0	2
1909	La Unión	1	0	1
1903	Río Hondo	1	0	1
1906	Usumatlán	1	0	1
1907	Cabañas	0	0	0
1902	Estanzuela	0	0	0
1910	Huité	0	0	0
1908	San Diego	0	0	0
1911	San Jorge	0	0	0
1905	Teculután	0	0	0

Departamento Zacapa: tasa interanual de homicidios por cada cien mil habitantes, agosto 2020

Código	Municipio	Tasa total	Tasa mujeres	Tasa hombres
1901	Zacapa	59.4	11.8	110.3
1910	Huité	58.7	0.0	117.2
1902	Estanzuela	46.1	0.0	94.9
1905	Teculután	39.9	19.6	61.2
1904	Gualán	38.5	4.0	74.1
1909	La Unión	31.4	5.2	57.4
1906	Usumatlán	30.5	0.0	61.8
1911	San Jorge	29.9	0.0	61.7
1907	Cabañas	27.3	0.0	54.6
1903	Río Hondo	17.3	0.0	35.9
1908	San Diego	13.0	0.0	26.7

Fuente: elaboración propia con datos del PNC y proyecciones de población del INE.

CHIQUIMULA

Durante el mes de agosto de 2020, en el departamento de CHIQUIMULA se registró un total de 18 homicidios para ambos sexos (4 mujeres y 14 hombres). En lo que va del año, se ha registrado un total de 118 homicidios para ambos sexos (11 mujeres y 107 hombres). La tasa interanual para ambos sexos al mes de agosto 2020, fue de 36.8 homicidios por cada cien mil habitantes. Para mujeres la tasa interanual fue de 5.7 homicidios por cada cien mil mujeres. Y para hombres la tasa interanual fue de 70.3.

Departamento Chiquimula: tendencia mensual de la tasa interanual por sexo de la víctima 2001-2020

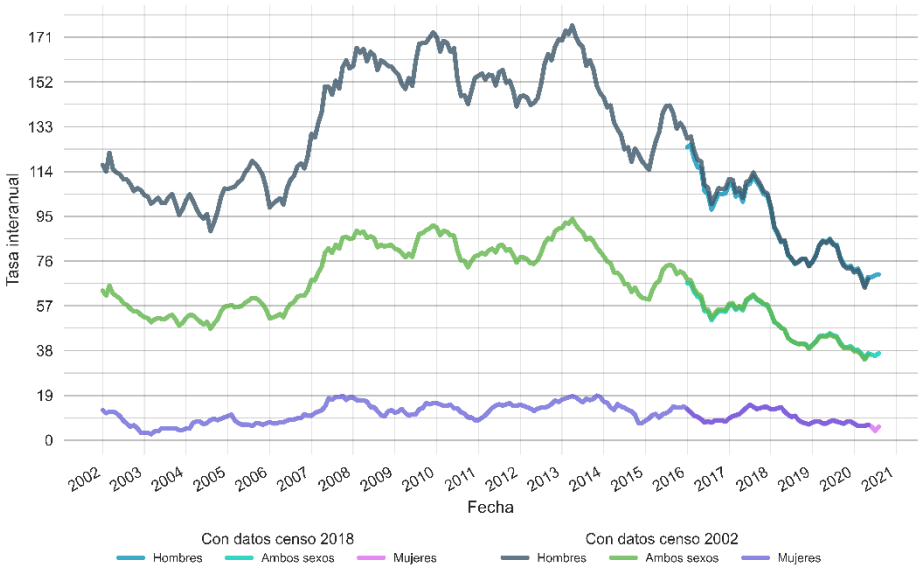

Departamento Chiquimula: tasa interanual ambos sexos, agosto 2020

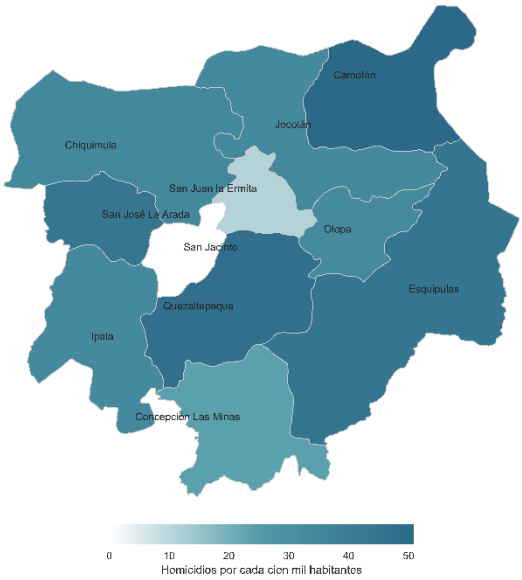

Fuente: elaboración propia con datos del PNC y proyecciones de población del INE.

Departamento Chiquimula: total de homicidios registrados en agosto 2020

Código	Municipio	Homicidios total	Homicidios mujeres	Homicidios hombres
2001	Chiquimula	5	1	4
2005	Camotán	4	1	3
2007	Esquipulas	3	0	3
2009	Quetzaltepeque	3	1	2
2008	Concepción Las Minas	1	1	0
2006	Olopa	1	0	1
2002	San José La Arada	1	0	1
2011	Ipala	0	0	0
2004	Jocotán	0	0	0
2010	San Jacinto	0	0	0
2003	San Juan Erminta	0	0	0

Departamento Chiquimula: tasa interanual de homicidios por cada cien mil habitantes, agosto 2020

Código	Municipio	Tasa total	Tasa mujeres	Tasa hombres
2005	Camotán	50.9	6.5	96.1
2009	Quetzaltepeque	47.6	19.0	80.7
2007	Esquipulas	44.8	3.4	90.3
2002	San José La Arada	44.0	0.0	91.8
2001	Chiquimula	35.0	6.5	66.0
2004	Jocotán	34.1	5.3	64.7
2011	Ipala	34.1	0.0	71.6
2006	Olopa	33.5	0.0	69.2
2008	Concepción Las Minas	24.0	15.2	33.7
2003	San Juan Erminta	11.0	0.0	22.3
2010	San Jacinto	0.0	0.0	0.0

Fuente: elaboración propia con datos del PNC y proyecciones de población del INE.

JALAPA

Durante el mes de agosto de 2020, en el departamento de JALAPA se registró un total de 8 homicidios para ambos sexos (0 mujeres y 8 hombres). En lo que va del año, se ha registrado un total de 68 homicidios para ambos sexos (8 mujeres y 60 hombres). La tasa interanual para ambos sexos al mes de agosto 2020, fue de 27.1 homicidios por cada cien mil habitantes. Para mujeres la tasa interanual fue de 7.4 homicidios por cada cien mil mujeres. Y para hombres la tasa interanual fue de 48.1.

Departamento Jalapa: tendencia mensual de la tasa interanual por sexo de la víctima 2001-2020

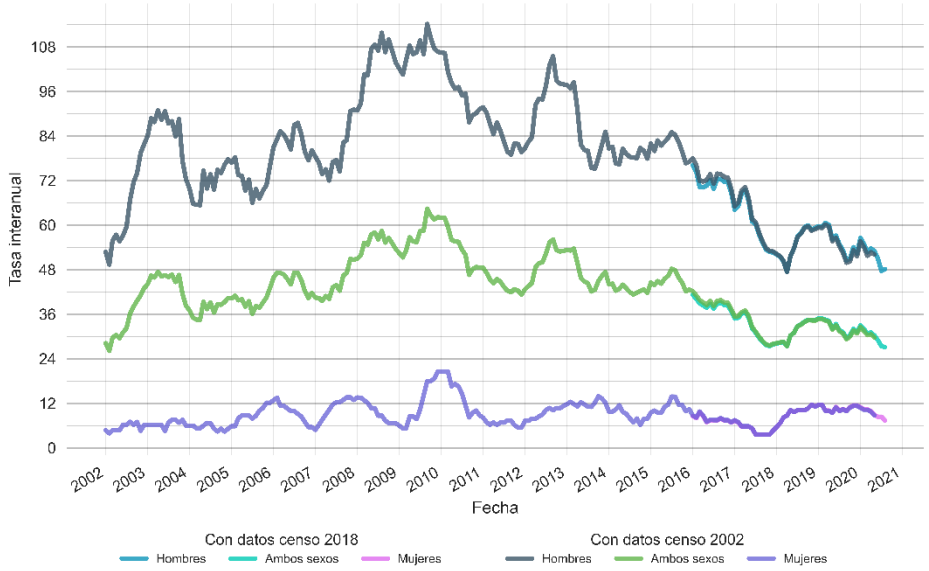

Departamento Jalapa: tasa interanual ambos sexos, agosto 2020

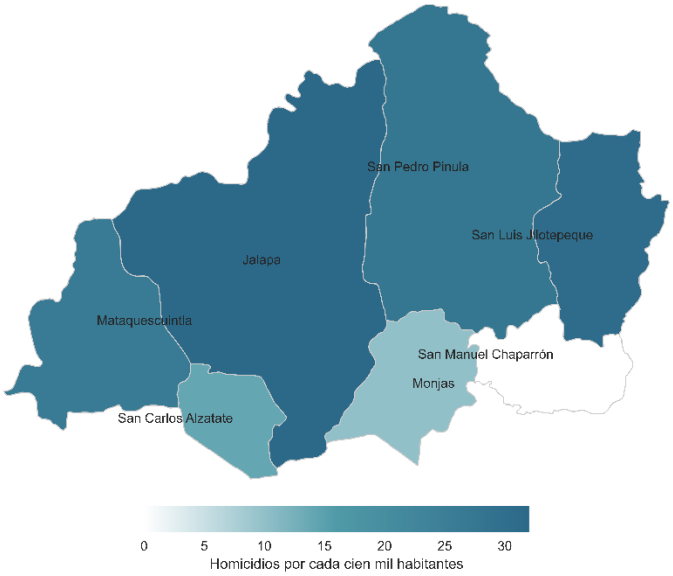

Fuente: elaboración propia con datos del PNC y proyecciones de población del INE.

Departamento Jalapa: total de homicidios registrados en agosto 2020

Código	Municipio	Homicidios total	Homicidios mujeres	Homicidios hombres
2101	Jalapa	4	0	4
2102	San Pedro Pinula	2	0	2
2107	Mataquescuintla	1	0	1
2105	San Carlos Alzatate	1	0	1
2106	Monjas	0	0	0
2103	San Luis Jilotepeque	0	0	0
2104	San Manuel Chaparrón	0	0	0

Departamento Jalapa: tasa interanual de homicidios por cada cien mil habitantes, agosto 2020

Código	Municipio	Tasa total	Tasa mujeres	Tasa hombres
2101	Jalapa	32.0	9.3	56.4
2103	San Luis Jilotepeque	30.8	7.2	58.0
2102	San Pedro Pinula	27.8	10.5	45.6
2107	Mataquescuintla	26.3	4.3	49.2
2105	San Carlos Alzatate	14.0	0.0	28.5
2106	Monjas	10.0	0.0	21.0
2104	San Manuel Chaparrón	0.0	0.0	0.0

Fuente: elaboración propia con datos del PNC y proyecciones de población del INE.

JUTIAPA

Durante el mes de agosto de 2020, en el departamento de JUTIAPA se registró un total de 6 homicidios para ambos sexos (0 mujeres y 6 hombres). En lo que va del año, se ha registrado un total de 69 homicidios para ambos sexos (5 mujeres y 64 hombres). La tasa interanual para ambos sexos al mes de agosto 2020, fue de 19.9 homicidios por cada cien mil habitantes. Para mujeres la tasa interanual fue de 3.6 homicidios por cada cien mil mujeres. Y para hombres la tasa interanual fue de 37.3.

Departamento Jutiapa: tendencia mensual de la tasa interanual por sexo de la víctima 2001-2020

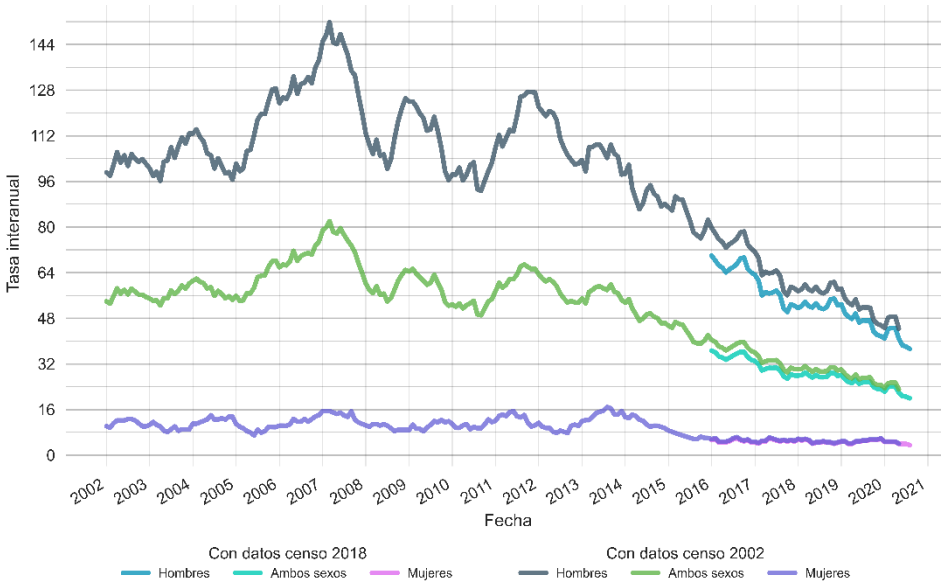

Departamento Jutiapa: tasa interanual ambos sexos, agosto 2020

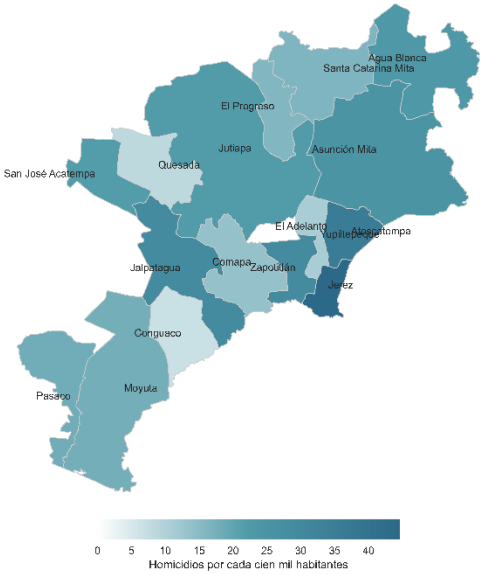

Fuente: elaboración propia con datos del PNC y proyecciones de población del INE.

Departamento Jutiapa: total de homicidios registrados en agosto 2020

Código	Municipio	Homicidios total	Homicidios mujeres	Homicidios hombres
2205	Asunción Mita	2	0	2
2207	Atescatempa	1	0	1
2212	Jalpatagua	1	0	1
2201	Jutiapa	1	0	1
2206	Yupiltepeque	1	0	1
2204	Agua Blanca	0	0	0
2211	Comapa	0	0	0
2213	Conguaco	0	0	0
2209	El Adelanto	0	0	0
2202	El Progreso	0	0	0
2208	Jerez	0	0	0
2214	Moyuta	0	0	0
2215	Pasaco	0	0	0
2217	Quesada	0	0	0
2216	San José Acatempa	0	0	0
2203	Santa Catarina Mita	0	0	0
2210	Zapotitlán	0	0	0

Departamento Jutiapa: tasa interanual de homicidios por cada cien mil habitantes, agosto 2020

Código	Municipio	Tasa total	Tasa mujeres	Tasa hombres
2208	Jerez	44.6	0.0	90.4
2207	Atescatempa	35.9	10.0	63.3
2210	Zapotitlán	29.1	0.0	58.3
2212	Jalpatagua	28.9	6.3	52.6
2205	Asunción Mita	25.2	7.5	44.4
2204	Agua Blanca	23.2	0.0	48.5
2201	Jutiapa	22.0	5.9	38.9
2216	San José Acatempa	21.8	0.0	45.4
2215	Pasaco	18.1	0.0	37.0
2214	Moyuta	17.9	3.9	32.5
2203	Santa Catarina Mita	16.3	0.0	34.8
2202	El Progreso	15.9	0.0	33.8
2211	Comapa	13.7	0.0	27.9
2206	Yupiltepeque	11.1	0.0	22.4
2217	Quesada	8.5	0.0	17.3
2213	Conguaco	6.9	0.0	13.9
2209	El Adelanto	0.0	0.0	0.0

Fuente: elaboración propia con datos del PNC y proyecciones de población del INE.